



Endergebnis (mit Wahlkarten)

EU-WAHL 7. Juni 2009 Oberösterreich

WWW.WAHL.LAND-OBEROESTERREICH.GV.AT

Europawahl 7. Juni 2009

Endergebnis von 444 oö. Gemeinden
mit Wahlkarten (Wahlkreise, OÖ)

Zusammenfassung

Landeswahlbehörde
Presseabteilung

Auftraggeber

Projektgruppe Wahlen: Abteilungen IT,
Presse, Geoinformation und Statistik
HR Dr. Michael Schöfecker

Bearbeiter

4021 Linz, Altstadt 30a

Adresse

+43 (0)732 / 7720-13274
stat.post@ooe.gv.at

Telefon

E-Mail

Landeswahlbehörde

Datenquelle

14/2009

Folge

Auswertungsübersicht Europawahl 2009

Tabellen:

	Seite
1. Endergebnis der Europawahl 2009	4
2. Europawahlen 1996 - 2009 im Vergleich	5
3. Ergebnisse der Bundesländer und Österreichs	6
4. Ergebnisse der Gemeinden und Bezirke	8
5. Gemeindetypenliste.....	27
6. Grafik: Stimmenanteil Gemeindetypen	30
7. Grafik: Anteilsveränderung Gemeindetypen	33
8. Bestenliste (30 Gemeinden)	
höchste, niedrigste Wahlbeteiligung	36
höchste, niedrigste Stimmenanteile 8 Parteien	37
Zu-, bzw. Abnahme der Wahlbeteiligung	44
Zu-, bzw. Abnahme des Stimmenanteils, 6 Parteien.....	45
9. Vorzugsstimmenergebnisse	51

Grafiken:

1. Wahlbeteiligung in den Gemeinden
2. Prozentveränderung der Wahlbeteiligung in den Gemeinden
3. Stimmenanteil in den Gemeinden SPÖ
4. Anteilsveränderung in den Gemeinden SPÖ
5. Stimmenanteil in den Gemeinden ÖVP
6. Anteilsveränderung in den Gemeinden ÖVP
7. Stimmenanteil in den Gemeinden Liste MARTIN
8. Anteilsveränderung in den Gemeinden Liste MARTIN
9. Stimmenanteil in den Gemeinden GRÜNE
10. Anteilsveränderung in den Gemeinden GRÜNE
11. Stimmenanteil in den Gemeinden FPÖ
12. Anteilsveränderung in den Gemeinden FPÖ
13. Stimmenanteil in den Gemeinden KPÖ
14. Stimmenanteil in den Gemeinden JuLis
15. Stimmenanteil in den Gemeinden BZÖ
16. Stimmenstärkste Partei in den Gemeinden
17. Wählerstromanalyse

Endergebnis der EU-Wahl 2009 für Oberösterreich (mit Wahlkarten)

	EU 2009		Stimmen- veränd. geg. EU 2004	Anteils-veränd. geg. EU 2004
Wahlberechtigte in Oberösterreich	1.093.481		+58.930	+5,7%
Verteilung der Stimmen in Oberösterreich				
	Stimmen	Stimmen- anteil	Stimmen- veränd. geg. EU 2004	Anteils-veränd. geg. EU 2004
Abgegebene Stimmen / Wahlbeteiligung	561.382	51,34%	+93.774	+6,14%
Ungültige Stimmen	13.216	2,35%	-1.090	-0,71%
Gültige Stimmen	548.166	97,65%	+94.864	+0,71%

Sozialdemokratische Partei Österreichs	SPÖ	131.632	24,01%	-22.387	-9,97%
Österreichische Volkspartei	ÖVP	171.907	31,36%	+15.890	-3,06%
Liste Dr. Martin - Für Demokratie, Kontrolle, Gerechtigkeit	MARTIN	93.004	16,97%	+31.765	+3,46%
Die Grünen - Die grüne Alternative	GRÜNE	46.816	8,54%	-4.430	-2,77%
Freiheitliche Partei Österreichs	FPÖ	75.803	13,83%	+47.912	+7,68%
Kommunistische Partei Österreichs - Europäische Linke	KPÖ	3.022	0,55%	+132	-0,09%
Junge Liberale Österreichs	JULIS	2.993	0,55%	+2.993	+0,55%
BZÖ - Mag. Ewald Stadler	BZÖ	22.989	4,19%	+22.989	+4,19%

Stimmenanteile der Parteien

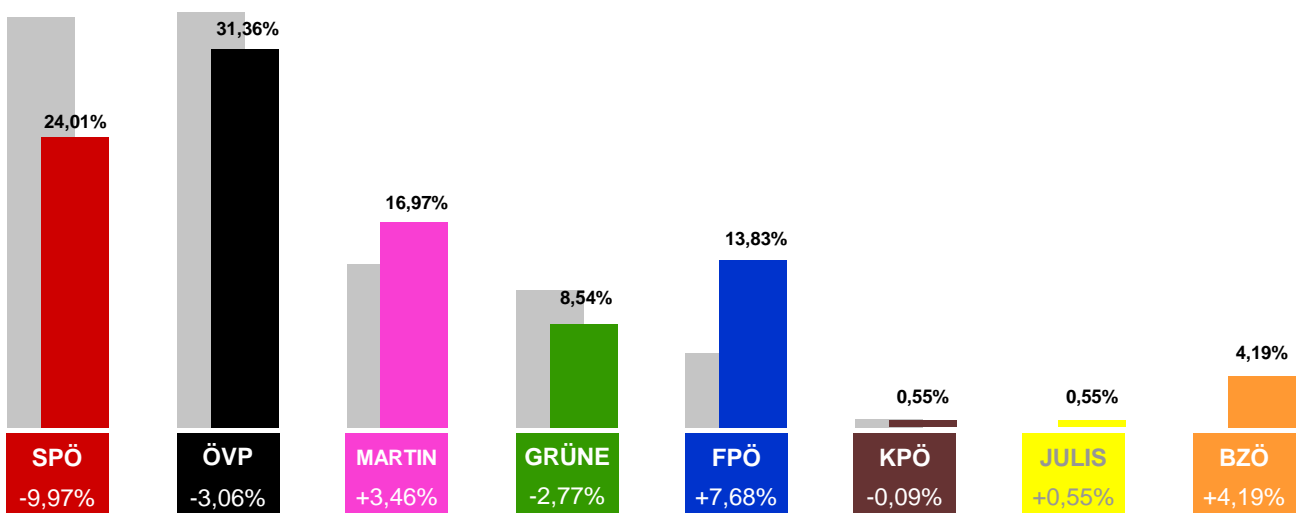

Europawahlen in Oberösterreich seit 1996

Stimmenanteil

	Wahl beteiligung	Nicht wähler	SPÖ	ÖVP	MARTIN	GRÜNE	FPÖ	KPÖ (LINKE)	SONSTIGE
1996	69,2	30,8	28,5	30,9	0,0	6,5	28,1	0,4	5,7
1999	55,7	44,3	30,7	32,0	0,0	8,6	25,0	0,5	3,1
2004	45,2	54,8	34,0	34,4	13,5	11,3	6,2	0,6	0,0
2009	50,8	49,2	24,0	31,4	17,0	8,5	13,8	0,6	4,7

Verlauf des Stimmenanteils

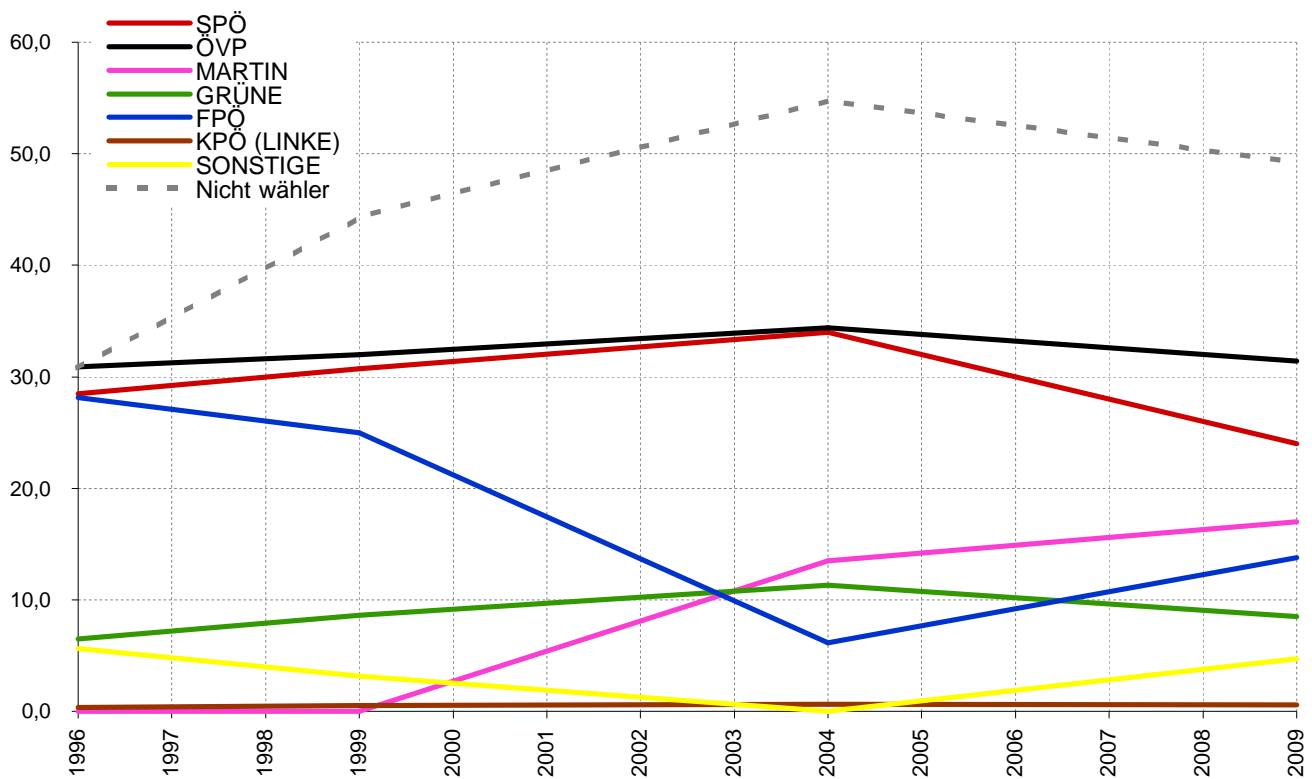

Bundesländer- und Österreichergebnis

Bundesland	Wahl- berechtigte	gültige Stimmen	Wahl bet.	Wahl bet. Diff		SPÖ	ÖVP	MARTIN	GRÜNE	FPÖ	KPÖ	JULIS	BZÖ
Burgenland	231.698	124.212	55,2	-3,1	Stimmen	42.104	38.751	19.814	5.644	14.174	418	502	2.805
					%-Anteil	33,9	31,2	16,0	4,5	11,4	0,3	0,4	2,3
					geg. EU04	-9,7	-3,0	3,9	-1,4	7,6	-0,1	0,4	2,3
Kärnten	450.336	159.437	36,1	0,1	Stimmen	40.442	33.062	28.235	11.944	10.704	729	873	33.448
					%-Anteil	25,4	20,7	17,7	7,5	6,7	0,5	0,5	21,0
					geg. EU04	-10,9	-1,6	5,1	-1,5	-12,6	-0,1	0,5	21,0
Nieder- österreich	1.266.289	697.068	56,6	1,8	Stimmen	161.843	245.252	126.785	48.497	86.902	3.323	4.314	20.152
					%-Anteil	23,2	35,2	18,2	7,0	12,5	0,5	0,6	2,9
					geg. EU04	-10,3	-2,4	3,3	-2,5	8,4	0,0	0,6	2,9
Ober- österreich	1.093.481	548.166	51,3	6,1	Stimmen	131.632	171.907	93.004	46.816	75.803	3.022	2.993	22.989
					%-Anteil	24,0	31,4	17,0	8,5	13,8	0,6	0,5	4,2
					geg. EU04	-10,0	-3,1	3,5	-2,8	7,7	-0,1	0,5	4,2
Salzburg	392.349	162.715	42,4	3,7	Stimmen	31.030	52.905	33.505	17.368	18.916	938	1.096	6.957
					%-Anteil	19,1	32,5	20,6	10,7	11,6	0,6	0,7	4,3
					geg. EU04	-7,4	-2,7	5,1	-4,5	4,7	-0,1	0,7	4,3
Steiermark	972.619	388.768	40,6	3,4	Stimmen	93.743	120.219	66.591	34.110	48.198	3.108	2.656	20.143
					%-Anteil	24,1	30,9	17,1	8,8	12,4	0,8	0,7	5,2
					geg. EU04	-11,6	-3,9	5,1	-1,4	5,8	0,0	0,7	5,2
Tirol	528.849	188.525	36,1	2,1	Stimmen	25.092	68.932	39.864	23.111	21.911	941	1.595	7.079
					%-Anteil	13,3	36,6	21,1	12,3	11,6	0,5	0,8	3,8
					geg. EU04	-6,0	-4,3	4,7	-5,2	6,5	-0,2	0,8	3,8
Vorarlberg	264.431	104.552	40,0	3,8	Stimmen	13.838	38.393	20.436	13.490	12.328	408	825	4.834
					%-Anteil	13,2	36,7	19,5	12,9	11,8	0,4	0,8	4,6
					geg. EU04	-5,4	-3,0	2,7	-3,3	3,6	-0,1	0,8	4,6
Wien	1.162.709	491.178	42,9	6,0	Stimmen	140.317	89.500	77.858	83.525	75.271	6.039	5.814	12.854
					%-Anteil	28,6	18,2	15,9	17,0	15,3	1,2	1,2	2,6
					geg. EU04	-8,8	-1,0	2,1	-5,4	9,8	-0,5	1,2	2,6
Österreich	6.362.761	2.864.621	46,0	3,6	Stimmen	680.041	858.921	506.092	284.505	364.207	18.926	20.668	131.261
					%-Anteil	23,7	30,0	17,7	9,9	12,7	0,7	0,7	4,6
					geg. EU04	-9,6	-2,7	3,7	-3,0	6,4	-0,1	0,7	4,6
					Mandate	4	6	3	2	2	0	0	0
					geg. EU04	-3	0	1	0	1			

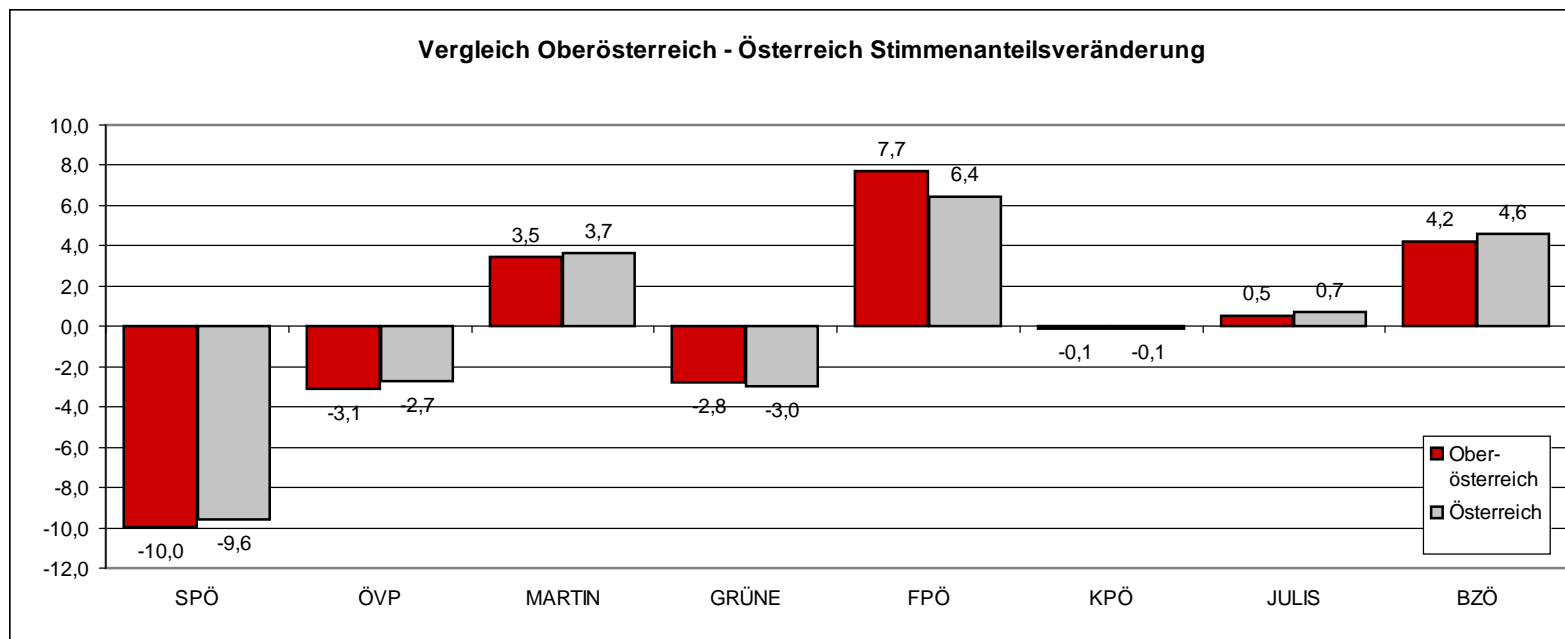
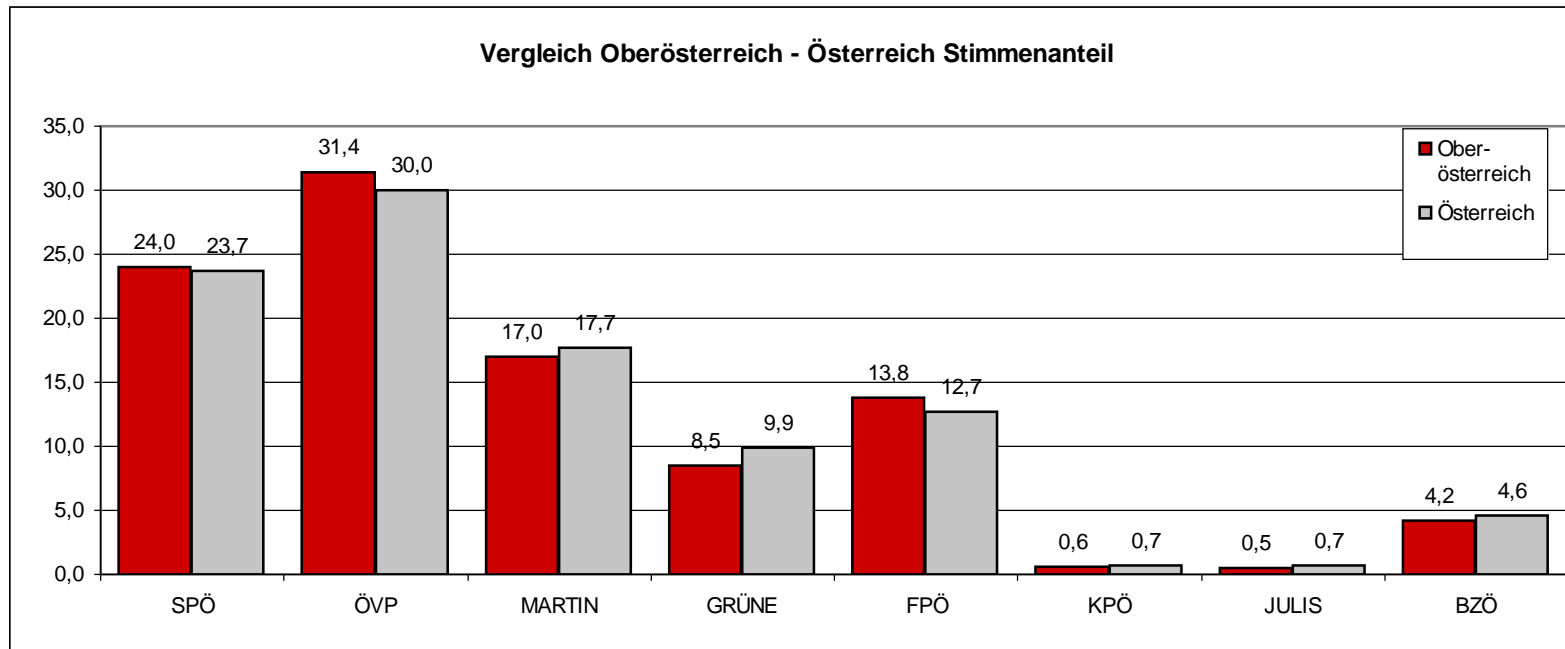

EU-Wahl 7. Juni 2009 in Oberösterreich (mit Wahlkarten)

Ant. % = Stimmenanteil in Prozent
Diff. % = Prozentpunkte Differenz zu EU - 2004

Gem. Nr	Gemeinde	Wahlberecht.		Wahlbet. in%	ungült. Stimm.	gültige Stimmen	SPÖ			ÖVP			MARTIN			GRÜNE			FPÖ			KPÖ			JULIS		BZÖ	
		Stimmen	Ant. %				Diff. %	Stimmen	Ant. %	Diff. %	Stimmen	Ant. %	Diff. %	Stimmen	Ant. %	Diff. %	Stimmen	Ant. %	Diff. %	Stimmen	Ant. %	Diff. %	Stimmen	Ant. %	Diff. %	Stimmen	Ant. %	Stimmen
4	Oberösterreich	1.093.481	51,3	13.216	548.166	131.632	24,0	-10,0	171.907	31,4	-3,1	93.004	17,0	3,5	46.816	8,5	-2,8	75.803	13,8	7,7	3.022	0,6	-0,1	2.993	0,6	22.989	4,2	
	WK Linz Umgeb.	246.078	49,2	2.170	119.005	36.089	30,3	-10,5	25.829	21,7	-1,4	22.370	18,8	3,6	12.475	10,5	-4,0	15.910	13,4	7,9	971	0,8	-0,1	764	0,6	4.597	3,9	
	WK Innviertel	166.099	47,6	1.854	77.227	14.220	18,4	-8,8	28.791	37,3	-4,7	11.336	14,7	2,5	5.051	6,5	-2,5	13.506	17,5	8,4	287	0,4	-0,1	387	0,5	3.649	4,7	
	WK Hausruckv.	267.904	51,5	3.347	134.494	29.700	22,1	-10,6	42.488	31,6	-3,2	23.270	17,3	3,1	10.938	8,1	-2,6	20.789	15,5	8,5	659	0,5	-0,1	716	0,5	5.934	4,4	
	WK Traunviertel	198.424	51,7	2.562	99.921	26.124	26,1	-10,5	28.370	28,4	-2,9	18.154	18,2	4,0	8.458	8,5	-2,6	13.018	13,0	6,8	535	0,5	-0,1	546	0,6	4.716	4,7	
	WK Mühlviertel	214.976	56,2	3.283	117.519	25.499	21,7	-9,0	46.429	39,5	-3,4	17.874	15,2	3,8	9.894	8,4	-2,0	12.580	10,7	6,6	570	0,5	-0,1	580	0,5	4.093	3,5	
40101	Linz(Stadt)	141.729	46,3	993	64.637	20.509	31,7	-10,3	12.871	19,9	-1,1	11.344	17,6	3,5	7.891	12,2	-4,1	8.421	13,0	7,7	687	1,1	-0,1	487	0,8	2.427	3,8	
40201	Steyr(Stadt)	28.867	47,7	286	13.473	4.621	34,3	-12,6	2.148	15,9	-2,0	2.668	19,8	2,7	1.282	9,5	-2,7	2.024	15,0	10,0	102	0,8	0,0	70	0,5	558	4,1	
40301	Wels(Stadt)	41.028	46,2	313	18.632	5.157	27,7	-13,3	3.873	20,8	-2,3	3.671	19,7	3,7	1.800	9,7	-2,8	2.963	15,9	9,4	116	0,6	-0,2	116	0,6	936	5,0	
404	Bez. Braunau	75.221	44,2	823	32.398	6.656	20,5	-9,8	11.072	34,2	-5,0	5.391	16,6	3,7	2.200	6,8	-2,6	5.052	15,6	7,8	151	0,5	-0,1	197	0,6	1.679	5,2	
40401	Altheim	3.882	42,5	21	1.629	416	25,5	-11,7	466	28,6	-2,6	256	15,7	2,7	91	5,6	-4,2	300	18,4	10,1	2	0,1	-0,3	10	0,6	88	5,4	
40402	Aspach	1.891	45,0	20	830	105	12,7	-6,9	424	51,1	-8,9	87	10,5	2,3	31	3,7	-1,4	124	14,9	8,1	2	0,2	-0,2	3	0,4	54	6,5	
40403	Auerbach	408	48,5	2	196	17	8,7	-6,5	92	46,9	-21,5	27	13,8	9,8	11	5,6	-1,6	40	20,4	15,2	0	0,0	0,0	0	0,0	9	4,6	
40404	Braunau	12.310	39,7	90	4.801	1.365	28,4	-11,9	896	18,7	-1,7	925	19,3	3,3	453	9,4	-4,7	766	16,0	7,8	36	0,8	-0,2	29	0,6	331	6,9	
40405	Burgkirchen	2.052	48,0	37	948	151	15,9	-9,8	398	42,0	-3,9	126	13,3	2,6	66	7,0	-1,0	149	15,7	6,0	3	0,3	0,3	8	0,8	47	5,0	
40406	Eggelsberg	1.704	35,4	19	584	80	13,7	-5,4	226	38,7	-7,4	107	18,3	6,3	49	8,4	-5,3	89	15,2	6,2	7	1,2	1,2	3	0,5	23	3,9	
40407	Feldkirchen b.M	1.510	40,9	16	602	79	13,1	-6,7	243	40,4	-7,2	74	12,3	2,5	23	3,8	-4,0	150	24,9	10,0	3	0,5	0,3	2	0,3	28	4,7	
40408	Franking	701	43,5	12	293	26	8,9	-6,4	145	49,5	-11,9	46	15,7	6,0	13	4,4	-3,0	48	16,4	11,2	1	0,3	-0,8	0	0,0	14	4,8	
40409	Geretsberg	842	40,5	8	333	45	13,5	1,1	163	49,0	-6,7	42	12,6	3,0	13	3,9	-3,2	58	17,4	2,5	1	0,3	-0,1	1	0,3	10	3,0	
40410	Gilgenberg	1.004	34,4	10	335	26	7,8	-7,4	164	49,0	-10,9	41	12,2	2,7	17	5,1	-0,6	68	20,3	10,4	1	0,3	0,3	0	0,0	18	5,4	
40411	Haigermoos	494	43,3	4	210	31	14,8	-2,6	112	53,3	0,2	25	11,9	-2,1	6	2,9	-7,8	23	11,0	6,1	0	0,0	0,0	2	1,0	11	5,2	
40412	Handenberg	1.056	44,3	11	457	73	16,0	-2,1	208	45,5	-7,6	56	12,3	-1,5	16	3,5	-0,1	82	17,9	7,3	0	0,0	-0,8	3	0,7	19	4,2	
40413	Helpfau-Uttend.	2.403	36,0	24	840	150	17,9	-11,4	302	36,0	-5,6	173	20,6	7,8	44	5,2	-1,2	128	15,2	6,3	4	0,5	-0,5	6	0,7	33	3,9	
40414	Hochburg-Ach	2.312	40,1	13	915	130	14,2	-4,8	410	44,8	-7,3	140	15,3	4,1	79	8,6	-2,9	102	11,2	5,8	1	0,1	-0,7	7	0,8	46	5,0	
40415	Höhhart	1.103	38,6	9	417	83	19,9	-2,6	179	42,9	-8,7	43	10,3	2,4	14	3,4	-2,0	80	19,2	6,7	0	0,0	0,0	0	0,0	18	4,3	
40416	Jeging	482	47,9	4	227	45	19,8	-8,6	89	39,2	-5,9	40	17,6	1,3	6	2,6	-2,0	31	13,7	8,1	4	1,8	1,8	2	0,9	10	4,4	
40417	Kirchberg b.M.	873	42,3	9	360	40	11,1	-3,2	144	40,0	-11,4	72	20,0	3,9	24	6,7	-1,0	62	17,2	6,7	1	0,3	0,3	1	0,3	16	4,4	
40418	Lengau	3.440	40,8	51	1.352	434	32,1	-11,0	299	22,1	-4,1	227	16,8	2,6	101	7,5	-3,3	208	15,4	10,4	10	0,7	0,0	10	0,7	63	4,7	
40419	Lochen	1.962	44,7	22	855	111	13,0	-8,0	360	42,1	-7,2	140	16,4	3,1	58	6,8	-2,1	126	14,7	8,1	4	0,5	-0,4	7	0,8	49	5,7	
40420	Maria Schmolln	1.124	45,0	23	483	65	13,5	-8,8	241	49,9	-7,9	66	13,7	4,8	24	5,0	-2,2	65	13,5	9,5	1	0,2	0,2	1	0,2	20	4,1	
40421	Mattighofen	3.679	37,2	48	1.321	432	32,7	-12,1	254	19,2	-3,7	257	19,5	4,9	82	6,2	-4,0	222	16,8	9,8	8	0,6	0,0	7	0,5	59	4,5	
40422	Mauerkirchen	1.644	41,1	10	665	175	26,3	-9,3	174	26,2	0,4	110	16,5	2,4	41	6,2	-3,4	133	20,0	5,2	1	0,2	0,0	4	0,6	27	4,1	
40423	Mining	942	46,8	7	434	75	17,3	-8,4	185	42,6	-4,2	67	15,4	6,3	33	7,6	-2,2	49	11,3	4,1	1	0,2	-1,2	5	1,2	19	4,4	
40424	Moosbach	748	46,9	9	342	27	7,9	-6,0	117	34,2	-16,9	53	15,5	5,3	26	7,6	1,0	96	28,1	9,8	0	0,0	0,0	2	0,6	21	6,1	
40425	Moosdorf	1.210	39,0	14	458	131	28,6	-9,6	123	26,9	-8,3	73	15,9	6,7	31	6,8	-4,2	70	15,3	9,1	2	0,4	0,2	6	1,3	22	4,8	

EU-Wahl 7. Juni 2009 in Oberösterreich (mit Wahlkarten)

Ant. % = Stimmenanteil in Prozent
Diff. % = Prozentpunkte Differenz zu EU - 2004

Gem. Nr	Gemeinde	Wahlberecht.	Wahlbet. in%	ungült. Stimm.	gültige Stimmen	SPÖ			ÖVP			MARTIN			GRÜNE			FPÖ			KPÖ			JULIS		BZÖ	
						Stimmen	Ant. %	Diff. %	Stimmen	Ant. %	Diff. %	Stimmen	Ant. %	Diff. %	Stimmen	Ant. %	Diff. %	Stimmen	Ant. %	Diff. %	Stimmen	Ant. %	Diff. %	Stimmen	Ant. %	Stimmen	Ant. %
40426	Munderfing	2.108	47,0	30	961	236	24,6	-6,1	371	38,6	-5,0	153	15,9	3,3	70	7,3	-1,1	81	8,4	4,0	3	0,3	0,0	6	0,6	41	4,3
40427	Neukirchen Enk	1.699	46,1	21	763	132	17,3	-10,8	285	37,4	-5,9	128	16,8	3,4	40	5,2	-2,0	143	18,7	10,8	7	0,9	0,7	4	0,5	24	3,2
40428	Ostermiething	2.388	39,7	20	928	167	18,0	-12,3	338	36,4	-6,1	167	18,0	4,7	53	5,7	-1,8	139	15,0	8,9	5	0,5	0,3	11	1,2	48	5,2
40429	Palting	731	42,3	8	301	30	10,0	-6,5	135	44,9	-8,5	68	22,6	6,2	14	4,7	-1,6	35	11,6	4,5	1	0,3	-0,1	0	0,0	18	6,0
40430	Perwang	635	41,7	3	262	31	11,8	-10,1	100	38,2	-13,7	51	19,5	8,0	21	8,0	-0,6	43	16,4	11,7	1	0,4	-1,1	2	0,8	13	5,0
40431	Pfaefstätt	745	41,3	6	302	65	21,5	-5,9	92	30,5	-8,7	54	17,9	0,8	21	7,0	-2,9	43	14,2	8,5	3	1,0	0,2	1	0,3	23	7,6
40432	Pischelsdorf	1.268	45,1	19	553	59	10,7	-6,5	258	46,7	-7,5	67	12,1	1,5	15	2,7	-3,4	108	19,5	8,7	3	0,5	-0,6	3	0,5	40	7,2
40433	Polling	739	49,0	6	356	61	17,1	-9,9	165	46,4	-3,2	48	13,5	1,2	10	2,8	2,4	60	16,9	6,2	2	0,6	0,6	2	0,6	8	2,3
40434	Roßbach	783	46,0	18	342	63	18,4	-8,3	140	40,9	-13,5	43	12,6	4,4	11	3,2	-1,2	70	20,5	15,3	0	0,0	-1,1	0	0,0	15	4,4
40435	St.Georgen a.F	321	45,5	6	140	11	7,9	-3,3	57	40,7	-3,7	14	10,0	0,7	3	2,1	0,3	50	35,7	2,4	0	0,0	0,0	0	0,0	5	3,6
40436	St.Johann a.W.	1.707	35,1	21	578	146	25,3	-11,9	220	38,1	-6,2	87	15,1	9,3	30	5,2	-1,9	69	11,9	6,2	0	0,0	0,0	3	0,5	23	4,0
40437	St.Pantaleon	2.343	40,9	28	931	242	26,0	-17,4	215	23,1	-3,6	224	24,1	7,2	70	7,5	-1,0	120	12,9	8,8	14	1,5	1,1	4	0,4	42	4,5
40438	St.Peter a.H.	1.854	40,8	24	732	145	19,8	-8,1	244	33,3	-1,6	136	18,6	1,6	47	6,4	-7,8	111	15,2	9,6	1	0,1	-0,2	1	0,1	47	6,4
40439	St.Radegund	471	52,7	11	237	13	5,5	-8,7	169	71,3	-1,9	19	8,0	4,8	20	8,4	-0,1	11	4,6	4,6	0	0,0	-0,8	1	0,4	4	1,7
40440	St.Veit i.l.	333	60,7	6	196	42	21,4	-9,1	70	35,7	-13,6	20	10,2	-0,2	6	3,1	0,5	39	19,9	12,8	0	0,0	0,0	1	0,5	18	9,2
40441	Schalchen	2.860	40,9	38	1.131	303	26,8	-11,2	244	21,6	-2,9	281	24,9	6,0	78	6,9	-5,8	145	12,8	7,1	4	0,4	0,1	5	0,4	71	6,3
40442	Schwand	699	45,5	9	309	40	12,9	-10,1	150	48,5	-5,1	48	15,5	3,9	12	3,9	-0,9	43	13,9	7,1	1	0,3	0,3	3	1,0	12	3,9
40443	Tarsdorf	1.586	38,7	15	598	71	11,9	-6,6	257	43,0	-13,4	87	14,6	4,0	40	6,7	-2,3	99	16,6	11,4	1	0,2	-0,3	9	1,5	34	5,7
40444	Traubach	592	53,6	9	308	22	7,1	-3,4	158	51,3	-19,1	37	12,0	7,1	6	2,0	-1,8	63	20,5	10,3	1	0,3	-0,1	0	0,0	21	6,8
40445	Überackern	451	48,6	4	215	45	20,9	-7,3	92	42,8	1,4	28	13,0	-4,7	3	1,4	-0,8	43	20,0	9,5	0	0,0	0,0	0	0,0	4	1,9
40446	Weng	1.132	46,6	11	516	79	15,3	-16,2	205	39,7	-2,8	81	15,7	6,7	11	2,1	-4,1	111	21,5	10,8	1	0,2	0,2	1	0,2	27	5,2

EU-Wahl 7. Juni 2009 in Oberösterreich (mit Wahlkarten)

Ant. % = Stimmenanteil in Prozent
Diff. % = Prozentpunkte Differenz zu EU - 2004

Gem. Nr	Gemeinde	Wahlberecht.		ungült. Stimm.	gültige Stimmen	SPÖ			ÖVP			MARTIN			GRÜNE			FPÖ			KPÖ			JULIS		BZÖ	
		Wahlberecht.	in%			Stimmen	Ant. %	Diff. %	Stimmen	Ant. %	Diff. %	Stimmen	Ant. %	Diff. %	Stimmen	Ant. %	Diff. %	Stimmen	Ant. %	Diff. %	Stimmen	Ant. %	Diff. %	Stimmen	Ant. %	Stimmen	Ant. %
405	Bez. Eferding	25.083	52,3	295	12.827	3.012	23,5	-10,5	4.183	32,6	-4,1	2.077	16,2	2,9	978	7,6	-1,9	1.978	15,4	9,4	60	0,5	0,0	46	0,4	493	3,8
40501	Alkoven	4.272	50,2	54	2.091	704	33,7	-8,6	505	24,2	0,0	361	17,3	-0,1	143	6,8	-2,7	280	13,4	7,5	15	0,7	0,0	9	0,4	74	3,5
40502	Aschach a.d.D.	1.683	54,7	18	903	251	27,8	-14,4	204	22,6	-4,2	161	17,8	6,1	85	9,4	-1,9	173	19,2	11,7	0	0,0	-0,6	5	0,6	24	2,7
40503	Eferding	2.809	45,9	22	1.266	346	27,3	-10,2	377	29,8	-2,7	181	14,3	3,2	111	8,8	-2,8	202	16,0	9,0	6	0,5	0,1	5	0,4	38	3,0
40504	Frafam	1.703	45,7	15	763	213	27,9	-14,5	194	25,4	-3,2	125	16,4	4,8	60	7,9	-2,4	134	17,6	10,8	6	0,8	0,5	4	0,5	27	3,5
40505	Haibach o.d.D.	1.082	44,3	8	471	107	22,7	-8,6	201	42,7	-3,3	70	14,9	4,7	37	7,9	-1,2	36	7,6	4,2	5	1,1	1,1	0	0,0	15	3,2
40506	Hartkirchen	3.397	46,0	32	1.529	280	18,3	-10,3	547	35,8	-6,3	273	17,9	2,5	100	6,5	-2,1	264	17,3	12,0	9	0,6	0,5	6	0,4	50	3,3
40507	Hinzenbach	1.533	47,9	24	710	177	24,9	-12,4	244	34,4	-5,6	111	15,6	4,1	28	3,9	-2,8	112	15,8	11,4	1	0,1	0,0	1	0,1	36	5,1
40508	Prambachkirchen	2.257	54,4	32	1.195	202	16,9	-9,1	514	43,0	-7,8	179	15,0	6,1	72	6,0	-2,6	169	14,1	9,2	6	0,5	-0,3	2	0,2	51	4,3
40509	Pupping	1.603	47,5	17	745	159	21,3	-9,0	254	34,1	-5,5	121	16,2	2,2	45	6,0	-1,6	128	17,2	9,5	1	0,1	-0,6	2	0,3	35	4,7
40510	St.Marienk./P	1.810	52,0	35	907	168	18,5	-10,0	324	35,7	-5,8	162	17,9	3,9	66	7,3	-2,7	146	16,1	10,4	1	0,1	-0,3	1	0,1	39	4,3
40511	Scharten	1.672	58,1	10	962	193	20,1	-14,0	254	26,4	-4,1	153	15,9	2,2	94	9,8	-3,0	212	22,0	13,5	5	0,5	0,2	4	0,4	47	4,9
40512	Stroheim	1.262	46,9	18	574	65	11,3	-5,4	293	51,1	-9,9	92	16,0	3,3	24	4,2	-1,5	62	10,8	6,8	3	0,5	0,5	2	0,4	33	5,8

EU-Wahl 7. Juni 2009 in Oberösterreich (mit Wahlkarten)

Ant. % = Stimmenanteil in Prozent
Diff. % = Prozentpunkte Differenz zu EU - 2004

Gem. Nr	Gemeinde	Wahlberecht.		ungült. Stimm.	gültige Stimmen	SPÖ			ÖVP			MARTIN			GRÜNE			FPÖ			KPÖ			JULIS		BZÖ	
		Stimmen	in%			Stimmen	Ant. %	Diff. %	Stimmen	Ant. %	Diff. %	Stimmen	Ant. %	Diff. %	Stimmen	Ant. %	Diff. %	Stimmen	Ant. %	Diff. %	Stimmen	Ant. %	Diff. %	Stimmen	Ant. %	Stimmen	Ant. %
406	Bez. Freistadt	52.021	55,2	842	27.856	6.104	21,9	-9,1	11.275	40,5	-3,3	4.034	14,5	3,6	2.279	8,2	-1,6	2.994	10,8	6,8	136	0,5	-0,1	118	0,4	916	3,3
40601	Freistadt	5.845	51,1	73	2.912	698	24,0	-8,4	882	30,3	-4,8	432	14,8	2,7	362	12,4	-2,0	401	13,8	8,7	20	0,7	-0,1	12	0,4	105	3,6
40602	Grünbach	1.483	44,3	31	626	73	11,7	-10,8	270	43,1	-3,5	120	19,2	3,0	36	5,8	-2,9	86	13,7	7,8	3	0,5	0,3	3	0,5	35	5,6
40603	Gutau	2.155	50,1	25	1.054	255	24,2	-8,2	425	40,3	-5,2	148	14,0	6,1	76	7,2	-2,0	113	10,7	6,2	3	0,3	-0,2	6	0,6	28	2,7
40604	Hagenberg	2.114	52,0	28	1.072	265	24,7	-12,5	292	27,2	0,6	193	18,0	3,7	140	13,1	-4,5	128	11,9	8,7	6	0,6	-0,6	10	0,9	38	3,5
40605	Hirschbach	918	58,2	19	515	95	18,5	-5,7	240	46,6	-1,6	65	12,6	2,3	36	7,0	-5,5	59	11,5	7,4	1	0,2	-0,6	3	0,6	16	3,1
40606	Kaltenberg	508	63,4	11	311	15	4,8	-3,3	230	74,0	-4,4	23	7,4	1,3	4	1,3	-1,1	32	10,3	5,2	1	0,3	0,3	1	0,3	5	1,6
40607	Kefermarkt	1.699	53,8	34	880	230	26,1	-8,7	323	36,7	-5,9	139	15,8	4,8	65	7,4	-0,5	80	9,1	5,8	3	0,3	0,0	6	0,7	34	3,9
40608	Königswiesen	2.532	49,1	33	1.209	190	15,7	-10,4	560	46,3	-8,5	159	13,2	5,4	65	5,4	-0,1	178	14,7	9,1	4	0,3	0,1	5	0,4	48	4,0
40609	Lasberg	2.284	55,0	42	1.214	193	15,9	-9,3	551	45,4	-3,4	177	14,6	2,7	109	9,0	-1,0	136	11,2	7,5	2	0,2	-0,3	2	0,2	44	3,6
40610	Leopoldschlag	855	59,9	14	498	52	10,4	-5,3	287	57,6	-0,9	57	11,5	1,2	30	6,0	-2,9	57	11,5	6,0	0	0,0	-1,1	3	0,6	12	2,4
40611	Liebenau	1.456	58,7	25	829	168	20,3	-10,5	427	51,5	-4,6	109	13,2	6,6	21	2,5	-1,8	84	10,1	8,2	4	0,5	0,2	2	0,2	14	1,7
40612	Neumarkt i.M.	2.490	56,8	44	1.371	318	23,2	-6,2	520	37,9	-4,8	206	15,0	4,2	137	10,0	-1,3	148	10,8	5,9	7	0,5	-0,3	7	0,5	28	2,0
40613	Pierbach	806	43,2	10	338	55	16,3	-10,5	160	47,3	-8,3	44	13,0	2,0	21	6,2	3,1	44	13,0	10,8	1	0,3	-1,0	0	0,0	13	3,9
40614	Pregarten	3.967	51,6	56	1.990	551	27,7	-10,1	643	32,3	-1,0	317	15,9	3,0	147	7,4	-3,6	238	12,0	7,4	10	0,5	0,1	10	0,5	74	3,7
40615	Rainbach	2.303	47,6	39	1.058	215	20,3	-7,5	553	52,3	1,4	108	10,2	2,1	62	5,9	-3,2	78	7,4	3,9	0	0,0	-0,6	4	0,4	38	3,6
40616	Sandl	1.159	54,5	18	614	205	33,4	-12,6	201	32,7	1,0	108	17,6	6,4	35	5,7	-2,3	38	6,2	3,7	8	1,3	0,8	1	0,2	18	2,9
40617	St.Leonhard b.F	1.183	55,3	13	641	143	22,3	-8,5	291	45,4	-4,3	103	16,1	6,2	29	4,5	-2,5	56	8,7	6,5	3	0,5	0,1	2	0,3	14	2,2
40618	St.Oswald b.Fr.	2.154	47,0	29	984	252	25,6	-11,4	402	40,9	-2,7	144	14,6	4,9	47	4,8	-1,3	96	9,8	6,7	8	0,8	0,2	0	0,0	35	3,6
40619	Schönau	1.511	55,9	25	820	107	13,1	-13,6	398	48,5	-2,3	154	18,8	7,2	33	4,0	-4,3	97	11,8	9,5	2	0,2	-0,1	2	0,2	27	3,3
40620	Tragwein	2.454	59,9	30	1.440	409	28,4	-9,3	605	42,0	-0,9	190	13,2	4,5	79	5,5	-1,8	99	6,9	4,5	8	0,6	-0,5	9	0,6	41	2,9
40621	Unterweißenbach	1.934	40,6	24	761	106	13,9	-11,2	418	54,9	-0,7	89	11,7	3,2	38	5,0	-1,6	87	11,4	7,8	2	0,3	-0,3	3	0,4	18	2,4
40622	Unterweisersd.	1.533	57,9	25	862	271	31,4	-11,4	252	29,2	-0,9	142	16,5	3,9	65	7,5	-4,4	91	10,6	8,4	4	0,5	0,0	0	0,0	37	4,3
40623	Waldburg	1.079	55,1	16	578	107	18,5	-10,3	255	44,1	-4,4	72	12,5	2,4	52	9,0	0,6	60	10,4	6,9	2	0,4	-0,3	2	0,4	28	4,8
40624	Wartberg o.d.A.	3.268	55,1	59	1.743	501	28,7	-9,4	451	25,9	-3,2	295	16,9	2,1	206	11,8	-0,6	190	10,9	6,1	9	0,5	-0,3	8	0,5	83	4,8
40625	Weitersfelden	871	64,6	11	552	98	17,8	-5,5	307	55,6	-4,8	60	10,9	1,7	30	5,4	-0,2	46	8,3	7,7	3	0,5	-0,3	0	0,0	8	1,5
40626	Windhaag b.Fr.	1.289	55,9	38	682	112	16,4	-6,6	371	54,4	1,8	52	7,6	-2,6	33	4,8	-2,6	85	12,5	6,2	5	0,7	0,4	7	1,0	17	2,5
40627	Bad Zell	2.171	54,4	49	1.132	179	15,8	-8,1	523	46,2	0,8	177	15,6	3,3	111	9,8	-4,2	107	9,5	5,9	5	0,4	-0,2	2	0,2	28	2,5

EU-Wahl 7. Juni 2009 in Oberösterreich (mit Wahlkarten)

Ant. % = Stimmenanteil in Prozent
Diff. % = Prozentpunkte Differenz zu EU - 2004

Gem. Nr	Gemeinde	Wahlberecht.		ungült. Stimm.	gültige Stimmen	SPÖ			ÖVP			MARTIN			GRÜNE			FPÖ			KPÖ			JULIS		BZÖ	
		Wahlberecht.	in%			Stimmen	Ant. %	Diff. %	Stimmen	Ant. %	Diff. %	Stimmen	Ant. %	Diff. %	Stimmen	Ant. %	Diff. %	Stimmen	Ant. %	Diff. %	Stimmen	Ant. %	Diff. %	Stimmen	Ant. %	Stimmen	Ant. %
407	Bez. Gmunden	78.931	50,0	1.039	38.456	10.426	27,1	-10,2	10.290	26,8	-2,4	6.984	18,2	4,0	3.513	9,1	-2,8	4.960	12,9	6,3	235	0,6	-0,1	262	0,7	1.786	4,6
40701	Altmünster	7.797	49,9	134	3.757	852	22,7	-9,1	1.149	30,6	-1,9	683	18,2	1,6	366	9,7	-2,7	462	12,3	6,2	12	0,3	-0,3	25	0,7	208	5,5
40702	Bad Goisern	6.000	40,0	64	2.333	883	37,9	-10,2	340	14,6	-2,3	462	19,8	5,6	172	7,4	-3,8	273	11,7	2,9	19	0,8	-0,1	13	0,6	171	7,3
40703	Bad Ischl	11.085	39,8	102	4.309	1.131	26,3	-6,3	1.063	24,7	-4,7	783	18,2	5,0	460	10,7	-5,2	593	13,8	6,0	32	0,7	-0,5	28	0,7	219	5,1
40704	Ebensee	6.583	45,4	98	2.891	1.033	35,7	-10,7	574	19,9	-3,6	591	20,4	5,9	239	8,3	-2,8	303	10,5	7,1	26	0,9	-0,3	18	0,6	107	3,7
40705	Gmunden	10.385	47,3	107	4.805	961	20,0	-8,6	1.449	30,2	-1,8	861	17,9	3,6	591	12,3	-3,8	661	13,8	5,7	27	0,6	-0,4	40	0,8	215	4,5
40706	Gosau	1.558	42,0	17	638	291	45,6	-5,3	130	20,4	-3,5	113	17,7	3,6	17	2,7	-3,6	61	9,6	4,9	1	0,2	0,0	2	0,3	23	3,6
40707	Grünau	1.664	51,9	13	851	214	25,2	-10,8	268	31,5	-1,4	138	16,2	4,5	60	7,1	-2,6	139	16,3	7,0	4	0,5	0,0	2	0,2	26	3,1
40708	Gschwandt	2.022	49,0	22	968	192	19,8	-12,0	338	34,9	-2,7	160	16,5	4,1	92	9,5	-0,1	133	13,7	5,9	2	0,2	-0,4	6	0,6	45	4,7
40709	Hallstatt	716	55,3	16	380	163	42,9	-3,1	63	16,6	-2,9	66	17,4	1,5	44	11,6	-0,4	22	5,8	0,8	5	1,3	-0,3	2	0,5	15	4,0
40710	Kirchham	1.523	46,5	17	691	96	13,9	-3,9	315	45,6	-4,5	110	15,9	1,6	47	6,8	-2,8	85	12,3	4,3	4	0,6	0,4	3	0,4	31	4,5
40711	Laakirchen	7.000	51,8	126	3.498	1.213	34,7	-15,9	730	20,9	-1,1	650	18,6	4,3	206	5,9	-2,3	496	14,2	9,6	24	0,7	0,3	25	0,7	154	4,4
40712	Obertraun	586	53,8	12	303	155	51,2	-3,4	47	15,5	-3,2	64	21,1	7,3	12	4,0	-5,4	19	6,3	4,2	4	1,3	-0,2	0	0,0	2	0,7
40713	Ohlsdorf	3.828	49,5	58	1.837	478	26,0	-12,5	489	26,6	-3,0	347	18,9	5,2	140	7,6	-3,9	286	15,6	9,5	11	0,6	0,2	13	0,7	73	4,0
40714	Pinsdorf	2.829	50,9	32	1.408	449	31,9	-11,5	278	19,7	-3,8	263	18,7	2,5	95	6,8	-3,4	231	16,4	10,9	7	0,5	-0,7	8	0,6	77	5,5
40715	Roitham	1.598	45,7	14	717	170	23,7	-9,8	229	31,9	-2,8	119	16,6	1,5	40	5,6	-1,3	117	16,3	7,1	4	0,6	0,1	7	1,0	31	4,3
40716	St.Konrad	857	47,8	10	400	89	22,3	-8,6	177	44,3	-3,1	48	12,0	2,4	27	6,8	0,9	37	9,3	3,2	0	0,0	-0,3	2	0,5	20	5,0
40717	St.Wolfgang	2.160	39,9	24	837	163	19,5	-9,4	311	37,2	-1,8	162	19,4	5,7	52	6,2	-6,0	93	11,1	4,9	7	0,8	0,7	10	1,2	39	4,7
40718	Traunkirchen	1.361	54,8	16	730	174	23,8	-5,5	256	35,1	-4,7	130	17,8	2,9	63	8,6	-3,1	64	8,8	5,1	5	0,7	0,1	6	0,8	32	4,4
40719	Scharnstein	3.663	45,4	41	1.623	431	26,6	-13,8	408	25,1	-2,7	311	19,2	6,9	138	8,5	-1,1	240	14,8	5,4	8	0,5	0,0	9	0,6	78	4,8
40720	Vorchdorf	5.716	50,4	71	2.808	679	24,2	-10,8	770	27,4	-6,1	538	19,2	5,5	236	8,4	-3,1	436	15,5	9,5	7	0,3	0,0	9	0,3	133	4,7

EU-Wahl 7. Juni 2009 in Oberösterreich (mit Wahlkarten)

Ant. % = Stimmenanteil in Prozent
Diff. % = Prozentpunkte Differenz zu EU - 2004

Gem. Nr	Gemeinde	Wahlberecht.		ungült. Stimm.	gültige Stimmen	SPÖ			ÖVP			MARTIN			GRÜNE			FPÖ			KPÖ			JULIS		BZÖ	
		Stimmen	Ant. %			Diff. %	Stimmen	Ant. %	Diff. %	Stimmen	Ant. %	Diff. %	Stimmen	Ant. %	Diff. %	Stimmen	Ant. %	Diff. %	Stimmen	Ant. %	Diff. %	Stimmen	Ant. %	Diff. %	Stimmen	Ant. %	Stimmen
408	Bez. Grieskirchen	49.515	52,3	717	25.179	4.445	17,7	-8,4	10.317	41,0	-2,7	3.689	14,7	2,6	1.848	7,3	-2,0	3.587	14,3	5,8	93	0,4	0,0	102	0,4	1.098	4,4
40801	Aistersheim	643	48,7	10	303	29	9,6	-11,6	158	52,2	1,5	39	12,9	0,3	8	2,6	-1,7	60	19,8	9,0	0	0,0	-0,4	1	0,3	8	2,6
40802	B.Schallerbach	2.723	51,5	38	1.365	314	23,0	-9,2	447	32,8	-3,4	222	16,3	2,1	112	8,2	-1,5	198	14,5	7,6	9	0,7	-0,1	8	0,6	55	4,0
40803	Bruck-Waasen	1.856	47,7	26	859	117	13,6	-6,9	419	48,8	-8,1	122	14,2	4,4	53	6,2	-2,0	109	12,7	8,1	4	0,5	0,3	3	0,4	32	3,7
40804	Eschenau	919	56,8	15	507	47	9,3	-2,7	268	52,9	-7,6	78	15,4	4,5	16	3,2	-4,5	81	16,0	7,2	1	0,2	-0,1	2	0,4	14	2,8
40805	Gallspach	1.896	46,3	18	859	205	23,9	-7,8	255	29,7	-4,6	122	14,2	-0,2	63	7,3	-2,7	174	20,3	11,5	3	0,4	-0,5	5	0,6	32	3,7
40806	Gaspoltshofen	2.831	44,5	40	1.220	196	16,1	-9,6	430	35,3	-1,6	165	13,5	3,8	130	10,7	-2,2	243	19,9	5,5	4	0,3	-0,1	5	0,4	47	3,9
40807	Geboltskirchen	1.130	48,0	16	526	115	21,9	-11,8	225	42,8	2,8	60	11,4	1,7	45	8,6	-3,4	51	9,7	5,4	1	0,2	-0,2	0	0,0	29	5,5
40808	Grieskirchen	3.651	51,7	54	1.833	355	19,4	-7,7	697	38,0	-0,1	234	12,8	0,9	122	6,7	-6,3	314	17,1	7,7	7	0,4	-0,2	11	0,6	93	5,1
40809	Haag a.Hausruck	1.650	50,2	28	800	173	21,6	-8,9	290	36,3	-2,7	114	14,3	0,6	53	6,6	-2,9	122	15,3	8,1	7	0,9	0,7	6	0,8	35	4,4
40810	Heiligenberg	539	53,8	7	283	13	4,6	0,2	191	67,5	-3,1	24	8,5	-2,6	12	4,2	-0,9	32	11,3	2,5	1	0,4	0,4	0	0,0	10	3,5
40811	Hofkirchen Tr.	1.185	52,9	22	605	95	15,7	-8,8	260	43,0	0,4	97	16,0	1,5	34	5,6	-1,1	87	14,4	3,1	2	0,3	-0,1	1	0,2	29	4,8
40812	Kallham	2.081	50,1	40	1.003	181	18,1	-9,7	409	40,8	-2,4	149	14,9	0,4	49	4,9	-2,0	146	14,6	7,0	4	0,4	0,2	3	0,3	62	6,2
40813	Kematen a.l.	1.021	50,1	5	506	91	18,0	-4,3	170	33,6	-3,1	83	16,4	-1,7	34	6,7	-0,1	107	21,2	5,3	0	0,0	-0,2	2	0,4	19	3,8
40814	Meggenhofen	1.040	51,8	12	527	47	8,9	-4,0	286	54,3	-11,1	72	13,7	7,6	38	7,2	-0,1	66	12,5	4,2	1	0,2	0,2	0	0,0	17	3,2
40815	Michaelnbach	1.019	47,9	13	475	46	9,7	-6,1	261	55,0	-0,9	61	12,8	-1,1	27	5,7	-2,2	51	10,7	5,0	0	0,0	-0,8	5	1,1	24	5,1
40816	Natternbach	1.913	49,4	36	909	221	24,3	-8,2	365	40,2	0,0	149	16,4	2,6	40	4,4	-2,9	102	11,2	5,8	2	0,2	-0,8	1	0,1	29	3,2
40817	Neukirchen a.W.	1.316	54,3	20	694	89	12,8	-7,9	343	49,4	-1,9	95	13,7	1,1	33	4,8	-3,2	100	14,4	7,3	1	0,1	-0,2	1	0,1	32	4,6
40818	Neumarkt i.H.	1.144	45,2	13	504	145	28,8	-7,1	145	28,8	-3,7	80	15,9	1,6	18	3,6	-4,3	101	20,0	10,8	0	0,0	-0,2	1	0,2	14	2,8
40819	Peuerbach	1.736	45,0	21	760	114	15,0	-7,9	308	40,5	-3,1	131	17,2	5,2	72	9,5	0,4	81	10,7	-1,5	1	0,1	0,0	1	0,1	52	6,8
40820	Pötting	451	61,9	7	272	24	8,8	-8,5	173	63,6	-3,9	38	14,0	4,9	8	2,9	0,8	24	8,8	5,4	1	0,4	-0,1	0	0,0	4	1,5
40821	Pollham	735	51,7	11	369	35	9,5	-4,7	163	44,2	-12,0	57	15,5	9,3	49	13,3	-0,6	38	10,3	1,1	2	0,5	0,2	1	0,3	24	6,5
40822	Pram	1.436	45,3	9	641	89	13,9	-6,8	249	38,9	-3,0	87	13,6	5,3	63	9,8	-2,8	107	16,7	0,8	3	0,5	-0,3	2	0,3	41	6,4
40823	Rottenbach	840	51,4	14	418	74	17,7	-5,1	153	36,6	-6,8	56	13,4	2,7	20	4,8	-3,6	93	22,3	8,3	1	0,2	-0,5	0	0,0	21	5,0
40824	St.Agatha	1.727	46,3	23	777	97	12,5	-5,3	400	51,5	-7,6	123	15,8	2,2	44	5,7	-0,6	68	8,8	5,9	3	0,4	-0,1	4	0,5	38	4,9
40825	St.Georgen b.G.	885	53,9	13	464	74	16,0	-7,8	190	41,0	3,1	83	17,9	-1,7	46	9,9	-0,7	53	11,4	3,5	1	0,2	-0,1	1	0,2	16	3,5
40826	St.Thomas	359	49,6	10	167	9	5,4	-14,7	84	50,3	-1,9	28	16,8	-1,5	12	7,2	1,5	25	15,0	11,2	1	0,6	0,6	1	0,6	7	4,2
40827	Schlüßberg	2.360	50,7	29	1.167	345	29,6	-16,9	304	26,1	-1,4	217	18,6	5,2	75	6,4	-0,8	163	14,0	8,6	7	0,6	0,6	11	0,9	45	3,9
40828	Steege	869	47,4	4	408	54	13,2	-7,0	196	48,0	-8,6	65	15,9	6,7	34	8,3	0,2	44	10,8	5,0	0	0,0	0,0	1	0,3	14	3,4
40829	Taufkirchen Tr.	1.636	44,5	23	705	124	17,6	-6,4	288	40,9	-3,9	82	11,6	1,2	37	5,3	-2,7	145	20,6	8,1	2	0,3	-0,3	0	0,0	27	3,8
40830	Tollet	715	58,9	10	411	80	19,5	-9,1	171	41,6	-1,6	56	13,6	2,5	45	11,0	-1,7	39	9,5	5,0	2	0,5	0,5	1	0,2	17	4,1
40831	Waizenkirchen	2.945	50,2	33	1.441	231	16,0	-4,7	684	47,5	-5,7	200	13,9	4,0	100	6,9	-4,1	140	9,7	5,0	8	0,6	0,1	4	0,3	74	5,1
40832	Wallern	2.379	54,0	48	1.236	302	24,4	-13,1	382	30,9	-0,1	205	16,6	4,6	84	6,8	-3,8	197	15,9	7,1	4	0,3	0,3	7	0,6	55	4,5
40833	Weibern	1.261	44,3	17	542	85	15,7	-4,0	243	44,8	-2,6	83	15,3	4,0	57	10,5	-2,8	46	8,5	0,8	4	0,7	0,1	3	0,6	21	3,9
40834	Wendling	624	50,2	4	309	23	7,4	-6,7	174	56,3	0,3	34	11,0	4,8	15	4,9	0,0	46	14,9	-4,0	0	0,0	0,0	2	0,7	15	4,9

EU-Wahl 7. Juni 2009 in Oberösterreich (mit Wahlkarten)

Ant. % = Stimmenanteil in Prozent
Diff. % = Prozentpunkte Differenz zu EU - 2004

Gem. Nr	Gemeinde	Wahlbereich		ungült. Stimm.	gültige Stimmen	SPÖ			ÖVP			MARTIN			GRÜNE			FPÖ			KPÖ			JULIS		BZÖ	
		Wahlberecht.	in%			Stimmen	Ant. %	Diff. %	Stimmen	Ant. %	Diff. %	Stimmen	Ant. %	Diff. %	Stimmen	Ant. %	Diff. %	Stimmen	Ant. %	Diff. %	Stimmen	Ant. %	Diff. %	Stimmen	Ant. %	Stimmen	Ant. %
409	Bez. Kirchdorf	43.232	52,9	563	22.304	5.164	23,2	-9,9	7.485	33,6	-3,5	3.671	16,5	3,8	1.737	7,8	-1,8	3.069	13,8	6,5	94	0,4	0,0	86	0,4	998	4,5
40901	Edlbach	537	54,6	8	285	53	18,6	-8,4	132	46,3	-0,7	42	14,7	2,2	11	3,9	-2,8	28	9,8	3,2	1	0,4	0,4	1	0,4	17	6,0
40902	Grünburg	2.883	47,1	52	1.307	342	26,2	-9,4	405	31,0	-3,7	216	16,5	2,8	64	4,9	-2,8	216	16,5	8,3	4	0,3	0,2	1	0,1	59	4,5
40903	Hinterstoder	792	42,8	3	336	59	17,6	-4,6	124	36,9	-5,9	53	15,8	3,5	15	4,5	-4,8	68	20,2	7,4	1	0,3	-0,3	4	1,2	12	3,6
40904	Inzersdorf	1.478	50,6	17	731	132	18,1	-8,2	255	34,9	-10,9	149	20,4	5,3	60	8,2	0,7	91	12,5	7,4	4	0,6	0,4	4	0,6	36	4,9
40905	Kirchdorf Kr.	3.101	51,1	27	1.557	447	28,7	-10,2	402	25,8	-3,5	230	14,8	4,5	194	12,5	-1,2	199	12,8	5,4	6	0,4	0,0	6	0,4	73	4,7
40906	Klaus	884	59,7	13	515	223	43,3	-9,2	91	17,7	-4,4	100	19,4	5,3	17	3,3	-0,7	69	13,4	6,3	1	0,2	0,0	1	0,2	13	2,5
40907	Kremsmünster	4.742	48,1	65	2.216	393	17,7	-7,9	882	39,8	-3,6	366	16,5	0,9	161	7,3	-0,7	300	13,5	6,6	4	0,2	-0,2	8	0,4	102	4,6
40908	Micheldorf	4.579	51,7	55	2.314	725	31,3	-11,8	522	22,6	-0,6	432	18,7	5,2	207	9,0	-3,9	303	13,1	6,3	21	0,9	0,3	7	0,3	97	4,2
40909	Molln	2.841	52,0	36	1.442	412	28,6	-13,2	400	27,7	-1,4	269	18,7	5,7	97	6,7	-3,6	185	12,8	7,2	5	0,4	0,1	1	0,1	73	5,1
40910	Nußbach	1.831	50,6	33	893	148	16,6	-8,1	418	46,8	-8,5	141	15,8	7,3	52	5,8	-2,1	86	9,6	6,2	6	0,7	0,5	2	0,2	40	4,5
40911	Oberschlierbach	370	58,9	5	213	44	20,7	-7,7	93	43,7	-10,0	26	12,2	6,7	27	12,7	4,7	15	7,0	4,0	0	0,0	-1,2	1	0,5	7	3,3
40912	Pettenbach	3.769	49,5	49	1.817	339	18,7	-9,9	530	29,2	-4,1	315	17,3	2,2	161	8,9	-2,2	326	17,9	7,1	20	1,1	0,0	10	0,6	116	6,4
40913	Ried i.T.	2.051	49,1	36	971	145	14,9	-10,3	388	40,0	-8,3	131	13,5	2,5	58	6,0	-2,0	202	20,8	13,3	2	0,2	0,1	2	0,2	43	4,4
40914	Rosenau	569	55,9	3	315	123	39,1	-11,8	96	30,5	4,1	42	13,3	2,4	15	4,8	-3,4	34	10,8	7,1	0	0,0	0,0	2	0,6	3	1,0
40915	Roßleithen	1.471	51,3	18	737	211	28,6	-12,0	269	36,5	3,2	118	16,0	5,4	35	4,8	-2,9	77	10,5	2,6	2	0,3	0,3	2	0,3	23	3,1
40916	St.Pankraz	270	62,6	3	166	46	27,7	-9,9	35	21,1	0,7	25	15,1	-1,0	1	0,6	-1,9	54	32,5	9,7	0	0,0	-0,6	1	0,6	4	2,4
40917	Schlierbach	2.128	49,3	22	1.027	181	17,6	-8,0	350	34,1	-4,3	157	15,3	2,9	147	14,3	-1,2	133	13,0	5,5	3	0,3	-0,4	4	0,4	52	5,1
40918	Spital a.Pyhrn	1.759	46,6	12	807	228	28,3	-11,0	273	33,8	-4,0	149	18,5	7,8	29	3,6	-1,1	102	12,6	5,3	0	0,0	-0,3	2	0,3	24	3,0
40919	Steinbach a.Z.	658	53,8	11	343	58	16,9	-3,7	143	41,7	-9,7	41	12,0	1,1	21	6,1	0,4	65	19,0	7,8	1	0,3	-0,1	0	0,0	14	4,1
40920	Steinbach a.d.S	1.606	53,2	27	828	160	19,3	-8,5	340	41,1	-6,6	116	14,0	2,8	35	4,2	-2,7	127	15,3	9,3	2	0,2	0,0	1	0,1	47	5,7
40921	Vorderstoder	651	46,1	10	290	43	14,8	-9,8	135	46,6	5,5	46	15,9	5,3	14	4,8	-7,7	39	13,5	2,9	0	0,0	-0,8	3	1,0	10	3,5
40922	Wartberg a.d.Kr	2.309	48,6	33	1.088	177	16,3	-6,6	478	43,9	-5,1	149	13,7	1,6	88	8,1	-1,9	138	12,7	6,9	3	0,3	0,1	7	0,6	48	4,4
40923	Windischgarsten	1.953	45,1	10	871	244	28,0	-10,8	271	31,1	-1,6	160	18,4	5,7	49	5,6	-5,1	89	10,2	5,3	2	0,2	0,0	5	0,6	51	5,9

EU-Wahl 7. Juni 2009 in Oberösterreich (mit Wahlkarten)

Ant. % = Stimmenanteil in Prozent
Diff. % = Prozentpunkte Differenz zu EU - 2004

Gem. Nr	Gemeinde	Wahlberecht.		ungült. Stimm.	gültige Stimmen	SPÖ			ÖVP			MARTIN			GRÜNE			FPÖ			KPÖ			JULIS		BZÖ	
		Wahlberecht.	in%			Stimmen	Ant. %	Diff. %	Stimmen	Ant. %	Diff. %	Stimmen	Ant. %	Diff. %	Stimmen	Ant. %	Diff. %	Stimmen	Ant. %	Diff. %	Stimmen	Ant. %	Diff. %	Stimmen	Ant. %	Stimmen	Ant. %
410	Bez. Linz-Land	104.349	53,2	1.177	54.368	15.580	28,7	-11,1	12.958	23,8	-1,5	11.026	20,3	3,7	4.584	8,4	-3,7	7.489	13,8	8,3	284	0,5	-0,1	277	0,5	2.170	4,0
41001	Allhaming	820	60,1	15	478	103	21,6	-6,4	205	42,9	-8,2	82	17,2	6,0	22	4,6	-1,0	40	8,4	4,7	0	0,0	-0,5	2	0,4	24	5,0
41002	Ansfelden	11.155	48,2	132	5.241	1.698	32,4	-13,5	783	14,9	-2,3	1.230	23,5	5,2	318	6,1	-4,7	931	17,8	10,6	25	0,5	-0,2	21	0,4	235	4,5
41003	Asten	4.750	45,4	53	2.104	696	33,1	-19,1	256	12,2	-4,1	506	24,1	5,8	95	4,5	-3,2	396	18,8	14,1	8	0,4	-0,4	10	0,5	137	6,5
41004	Eggendorf	618	53,4	9	321	91	28,4	-6,8	127	39,6	0,0	62	19,3	5,0	17	5,3	-0,8	15	4,7	0,2	0	0,0	-0,3	2	0,6	7	2,2
41005	Enns	8.159	46,6	82	3.719	1.130	30,4	-10,8	825	22,2	-1,2	785	21,1	3,2	304	8,2	-3,8	512	13,8	8,8	13	0,4	-0,2	23	0,6	127	3,4
41006	Hargelsberg	961	59,1	16	552	104	18,8	-11,5	204	37,0	-1,4	109	19,8	3,5	40	7,3	-3,2	66	12,0	7,8	5	0,9	0,5	2	0,4	22	4,0
41007	Hörsching	4.527	46,9	37	2.088	515	24,7	-15,5	438	21,0	-2,8	506	24,2	4,8	166	8,0	-2,1	354	17,0	11,1	8	0,4	-0,4	11	0,5	90	4,3
41008	Hofkirchen i.T.	1.301	48,7	8	625	154	24,6	-6,1	211	33,8	-5,9	110	17,6	2,5	49	7,8	-2,0	66	10,6	6,2	1	0,2	-0,2	5	0,8	29	4,6
41009	Kematen a.d.Kr.	1.828	53,3	14	961	230	23,9	-10,0	326	33,9	-3,2	168	17,5	2,5	67	7,0	-1,3	125	13,0	7,5	5	0,5	0,4	4	0,4	36	3,8
41010	Kirchberg-Then.	1.907	56,1	25	1.045	396	37,9	-8,8	212	20,3	0,1	136	13,0	3,0	127	12,2	-1,2	130	12,4	3,4	6	0,6	-0,3	6	0,6	32	3,1
41011	Kronstorf	2.464	54,6	23	1.321	376	28,5	-14,2	310	23,5	-2,0	276	20,9	3,0	92	7,0	-2,1	207	15,7	10,8	2	0,2	0,2	0	0,0	58	4,4
41012	Leonding	18.982	50,1	173	9.328	2.626	28,2	-7,9	2.246	24,1	-1,0	1.734	18,6	3,2	989	10,6	-5,7	1.218	13,1	6,7	63	0,7	-0,2	50	0,5	402	4,3
41013	St. Florian b. Linz	4.769	56,7	96	2.608	618	23,7	-7,6	874	33,5	-2,9	458	17,6	3,3	236	9,1	-5,4	275	10,5	7,4	17	0,7	0,3	14	0,5	116	4,5
41014	Neuhofen Kr.	4.447	50,3	52	2.187	566	25,9	-6,9	626	28,6	-2,0	394	18,0	5,0	242	11,1	-5,3	250	11,4	5,0	20	0,9	0,2	10	0,5	79	3,6
41015	Niedermeuk.	1.545	60,5	15	919	218	23,7	-3,6	410	44,6	-4,9	102	11,1	0,3	67	7,3	-1,6	95	10,3	7,5	1	0,1	-0,6	3	0,3	23	2,5
41016	Oftering	1.572	56,3	25	860	282	32,8	-12,5	231	26,9	1,2	149	17,3	5,3	58	6,7	-4,0	119	13,8	7,8	4	0,5	0,2	1	0,1	16	1,9
41017	Pasching	5.091	51,2	46	2.562	804	31,4	-9,4	465	18,2	-3,3	582	22,7	3,8	216	8,4	-4,3	358	14,0	8,0	17	0,7	0,4	11	0,4	109	4,3
41018	Piberbach	1.451	49,6	20	699	196	28,0	-13,1	200	28,6	-3,3	133	19,0	5,9	48	6,9	-2,1	96	13,7	9,0	0	0,0	-0,2	2	0,3	24	3,4
41019	Pucking	2.971	49,8	20	1.460	327	22,4	-15,7	316	21,6	-4,2	347	23,8	3,7	95	6,5	-3,0	279	19,1	13,2	11	0,8	0,1	8	0,6	77	5,3
41020	St.Marien	3.685	51,0	43	1.835	463	25,2	-9,7	628	34,2	-1,2	338	18,4	4,6	131	7,1	-4,4	195	10,6	6,9	5	0,3	-0,2	7	0,4	68	3,7
41021	Traun	16.884	45,2	162	7.477	2.460	32,9	-13,7	1.131	15,1	-2,5	1.772	23,7	4,0	544	7,3	-2,7	1.203	16,1	10,8	45	0,6	-0,2	41	0,6	281	3,8
41022	Wilhering	4.462	54,8	69	2.375	606	25,5	-4,7	780	32,8	-0,5	422	17,8	3,7	247	10,4	-6,6	226	9,5	5,2	14	0,6	-0,5	11	0,5	69	2,9

EU-Wahl 7. Juni 2009 in Oberösterreich (mit Wahlkarten)

Ant. % = Stimmenanteil in Prozent
Diff. % = Prozentpunkte Differenz zu EU - 2004

Gem. Nr	Gemeinde	Wahlberecht.		ungült. Stimm.	gültige Stimmen	SPÖ			ÖVP			MARTIN			GRÜNE			FPÖ			KPÖ			JULIS		BZÖ	
		Wahlberecht.	in%			Stimmen	Ant. %	Diff. %	Stimmen	Ant. %	Diff. %	Stimmen	Ant. %	Diff. %	Stimmen	Ant. %	Diff. %	Stimmen	Ant. %	Diff. %	Stimmen	Ant. %	Diff. %	Stimmen	Ant. %	Stimmen	Ant. %
411	Bez. Perg	51.504	57,0	822	28.507	8.036	28,2	-11,4	9.974	35,0	-2,4	4.352	15,3	4,3	1.755	6,2	-1,7	3.248	11,4	7,7	113	0,4	-0,1	118	0,4	911	3,2
41101	Allerheiligen	950	54,7	14	506	126	24,9	-9,0	213	42,1	-5,6	67	13,2	3,4	24	4,7	-0,4	46	9,1	6,9	6	1,2	-0,2	5	1,0	19	3,8
41102	Arbing	1.122	57,0	18	622	131	21,1	-9,4	251	40,4	-8,7	87	14,0	6,0	50	8,0	-0,3	79	12,7	8,9	5	0,8	0,4	2	0,3	17	2,7
41103	Baumgartenberg	1.261	53,7	16	661	109	16,5	-16,5	288	43,6	-5,1	92	13,9	6,1	36	5,5	-0,4	106	16,0	11,4	1	0,2	0,2	0	0,0	29	4,4
41104	Dimbach	840	61,7	14	504	110	21,8	-11,2	289	57,3	1,5	44	8,7	3,0	11	2,2	-0,9	43	8,5	6,1	0	0,0	0,0	1	0,2	6	1,2
41105	Grein	2.482	47,7	42	1.142	297	26,0	-13,2	380	33,3	-2,5	215	18,8	4,8	65	5,7	-1,6	147	12,9	9,8	1	0,1	-0,6	2	0,2	35	3,1
41106	Katsdorf	2.251	54,2	36	1.184	372	31,4	-11,0	344	29,1	-3,2	190	16,1	3,5	94	7,9	-1,5	134	11,3	8,7	5	0,4	-0,3	4	0,3	41	3,5
41107	Klam	695	47,3	8	321	59	18,4	-7,6	131	40,8	-9,6	56	17,5	6,9	4	1,3	-4,8	54	16,8	10,1	2	0,6	0,2	2	0,6	13	4,1
41108	Bad Kreuzen	1.776	51,1	27	880	75	8,5	-5,4	564	64,1	-6,2	88	10,0	1,1	23	2,6	-1,1	94	10,7	7,6	3	0,3	0,2	2	0,2	31	3,5
41109	Langenstein	2.017	53,6	32	1.049	435	41,5	-15,8	173	16,5	-4,1	211	20,1	6,9	50	4,8	-1,1	142	13,5	11,0	10	1,0	0,4	7	0,7	21	2,0
41110	Luftenberg	3.132	51,8	25	1.597	601	37,6	-11,8	290	18,2	1,1	324	20,3	1,7	109	6,8	-3,5	208	13,0	9,0	5	0,3	-0,3	9	0,6	51	3,2
41111	Mauthausen	3.682	56,0	52	2.011	821	40,8	-11,5	450	22,4	-0,9	308	15,3	3,0	137	6,8	-1,4	225	11,2	8,0	7	0,4	-0,2	9	0,5	54	2,7
41112	Mitterkirchen	1.373	54,5	14	734	184	25,1	-13,1	329	44,8	0,0	111	15,1	7,0	14	1,9	-3,2	75	10,2	6,6	0	0,0	-0,2	2	0,3	19	2,6
41113	Münzbach	1.315	55,4	30	698	88	12,6	-9,5	355	50,9	-6,8	94	13,5	3,2	22	3,2	-1,3	94	13,5	8,7	0	0,0	-0,6	2	0,3	43	6,2
41114	Naam	2.728	53,0	55	1.391	355	25,5	-10,6	562	40,4	-1,8	212	15,2	2,6	61	4,4	-1,4	150	10,8	7,8	2	0,1	-0,2	4	0,3	45	3,2
41115	Pabneukirchen	1.353	55,1	17	729	129	17,7	-7,2	386	53,0	-3,4	81	11,1	2,5	27	3,7	-2,3	83	11,4	7,6	0	0,0	-0,3	4	0,6	19	2,6
41116	Perg	5.805	53,4	94	3.006	782	26,0	-13,0	1.017	33,8	0,6	477	15,9	4,3	216	7,2	-3,3	360	12,0	7,0	12	0,4	-0,4	16	0,5	126	4,2
41117	Rechberg	717	62,8	12	438	63	14,4	-7,8	290	66,2	1,3	43	9,8	5,3	18	4,1	-2,0	17	3,9	1,6	0	0,0	0,0	1	0,2	6	1,4
41118	Ried i.d.Rdmk.	3.227	55,5	43	1.747	605	34,6	-10,1	553	31,7	-4,0	252	14,4	6,6	120	6,9	-2,2	150	8,6	6,5	5	0,3	-0,4	8	0,5	54	3,1
41119	St.Georgen a.W.	1.727	49,3	35	816	263	32,2	-10,6	312	38,2	-5,4	108	13,2	6,7	33	4,0	-0,6	77	9,4	7,0	1	0,1	0,1	1	0,1	21	2,6
41120	St.Georgen G.	2.967	56,7	54	1.627	618	38,0	-9,8	372	22,9	-1,1	262	16,1	3,6	142	8,7	-3,8	155	9,5	6,9	14	0,9	0,3	11	0,7	53	3,3
41121	St.Nikola	597	68,7	16	394	93	23,6	-9,1	182	46,2	-1,5	44	11,2	2,0	26	6,6	-1,3	39	9,9	8,1	1	0,3	-0,5	2	0,5	7	1,8
41122	St.Thomas a.Bl.	698	58,2	11	395	59	14,9	-8,3	254	64,3	-1,8	31	7,9	2,2	8	2,0	-0,4	27	6,8	4,5	1	0,3	-0,1	1	0,3	14	3,5
41123	Saxen	1.373	56,7	19	760	161	21,2	-6,1	235	30,9	-4,5	117	15,4	3,5	47	6,2	-0,3	169	22,2	3,8	4	0,5	0,1	3	0,4	24	3,2
41124	Schwertberg	4.026	52,1	59	2.039	708	34,7	-16,6	442	21,7	-1,8	375	18,4	6,6	146	7,2	-2,6	288	14,1	11,1	10	0,5	-0,1	7	0,3	63	3,1
41125	Waldhausen	2.309	58,7	39	1.316	373	28,3	-10,8	541	41,1	-1,9	161	12,2	4,7	69	5,2	-3,1	126	9,6	7,6	2	0,2	0,1	3	0,2	41	3,1
41126	Windhaag b.P.	1.081	58,7	27	607	94	15,5	-5,9	295	48,6	-9,4	101	16,6	4,9	22	3,6	-1,4	66	10,9	7,6	6	1,0	0,4	2	0,3	21	3,5

EU-Wahl 7. Juni 2009 in Oberösterreich (mit Wahlkarten)

Ant. % = Stimmenanteil in Prozent
Diff. % = Prozentpunkte Differenz zu EU - 2004

Gem. Nr	Gemeinde	Wahl- bet. in%		ungült. Stimm.	gültige Stimmen	SPÖ			ÖVP			MARTIN			GRÜNE			FPÖ			KPÖ			JULIS		BZÖ	
		Wahl- berecht.	in%			Stim- men	Ant. %	Diff. %	Stim- men	Ant. %	Diff. %	Stim- men	Ant. %	Diff. %	Stim- men	Ant. %	Diff. %	Stim- men	Ant. %	Diff. %	Stim- men	Ant. %	Diff. %	Stim- men	Ant. %	Stim- men	Ant. %
412	Bez. Ried/Innkr.	45.994	49,6	538	22.255	3.831	17,2	-8,1	8.529	38,3	-4,2	3.054	13,7	2,2	1.603	7,2	-2,5	4.095	18,4	7,8	78	0,4	0,0	110	0,5	955	4,3
41201	Andrichsfurt	565	47,6	10	259	16	6,2	-2,2	150	57,9	-5,4	21	8,1	-1,8	7	2,7	-4,6	52	20,1	9,6	2	0,8	0,3	0	0,0	11	4,3
41202	Antiesenhofen	829	41,5	7	337	76	22,6	-2,4	117	34,7	-4,6	38	11,3	-1,2	24	7,1	-1,1	33	9,8	-5,0	2	0,6	0,3	1	0,3	46	13,7
41203	Auroldmünster	2.332	37,4	19	854	179	21,0	-10,4	208	24,4	-8,7	149	17,5	1,7	33	3,9	-1,5	232	27,2	13,9	4	0,5	-0,6	3	0,4	46	5,4
41204	Eberschwang	2.653	46,8	40	1.202	317	26,4	-14,1	348	29,0	-0,7	179	14,9	4,1	67	5,6	-1,8	231	19,2	7,7	2	0,2	0,0	5	0,4	53	4,4
41205	Eitzing	575	51,7	7	290	58	20,0	-3,5	121	41,7	-8,3	50	17,2	4,9	13	4,5	-2,1	39	13,5	6,5	2	0,7	-0,1	0	0,0	7	2,4
41206	Geiersberg	440	50,5	4	218	34	15,6	-0,5	98	45,0	-9,6	27	12,4	0,0	13	6,0	0,0	30	13,8	3,2	1	0,5	0,0	2	0,9	13	6,0
41207	Geinberg	1.046	45,4	13	462	56	12,1	-12,8	174	37,7	-1,6	54	11,7	2,5	21	4,6	-4,7	132	28,6	11,1	1	0,2	0,2	3	0,7	21	4,6
41208	Gurten	909	50,8	21	441	76	17,2	-6,7	196	44,4	-2,1	55	12,5	3,9	22	5,0	-2,2	75	17,0	3,5	1	0,2	0,0	1	0,2	15	3,4
41209	Hohenzell	1.627	51,3	22	813	94	11,6	-6,0	381	46,9	-7,1	134	16,5	6,1	67	8,2	-3,7	97	11,9	5,8	0	0,0	0,0	3	0,4	37	4,6
41210	Kirchdorf a.l.	474	58,4	6	271	41	15,1	-2,9	160	59,0	-8,3	26	9,6	0,2	9	3,3	2,0	25	9,2	5,4	0	0,0	0,0	3	1,1	7	2,6
41211	Kirchheim i.l.	562	52,3	6	288	51	17,7	-5,4	143	49,7	-3,7	28	9,7	-0,4	15	5,2	-0,7	47	16,3	8,8	1	0,4	0,4	1	0,4	2	0,7
41212	Lambrechtchen	1.037	51,6	13	522	52	10,0	-6,7	258	49,4	-6,9	56	10,7	1,7	16	3,1	-1,8	127	24,3	11,6	1	0,2	-0,1	1	0,2	11	2,1
41213	Lohnsburg	1.836	44,0	24	784	96	12,2	-6,9	382	48,7	-4,0	76	9,7	-1,9	33	4,2	-2,8	161	20,5	10,9	1	0,1	0,1	2	0,3	33	4,2
41214	Mehrnbach	1.880	45,9	18	845	126	14,9	-7,1	277	32,8	-4,9	131	15,5	2,2	55	6,5	-2,5	213	25,2	7,4	6	0,7	0,6	4	0,5	33	3,9
41215	Mettmach	2.028	36,8	20	726	140	19,3	-10,3	241	33,2	-7,4	100	13,8	3,1	28	3,9	-0,5	160	22,0	7,8	3	0,4	-0,2	3	0,4	51	7,0
41216	Mörschwang	247	57,9	4	139	4	2,9	-6,7	84	60,4	-4,8	15	10,8	2,1	11	7,9	-3,4	16	11,5	6,3	0	0,0	0,0	0	0,0	9	6,5
41217	Mühlheim	514	45,1	2	230	61	26,5	-4,2	69	30,0	-2,8	37	16,1	3,8	12	5,2	-4,2	34	14,8	0,4	0	0,0	-0,4	4	1,7	13	5,7
41218	Neuhofen i.l.	1.760	50,3	22	863	164	19,0	-6,8	291	33,7	-4,6	128	14,8	2,1	99	11,5	-2,6	130	15,1	6,8	4	0,5	-0,3	10	1,2	37	4,3
41219	Obernberg	1.211	42,4	12	502	98	19,5	-10,4	159	31,7	-8,1	82	16,3	3,0	38	7,6	-2,6	99	19,7	13,3	1	0,2	-0,2	1	0,2	24	4,8
41220	Ort	913	50,1	13	444	64	14,4	-7,5	160	36,0	-7,5	67	15,1	2,1	30	6,8	0,3	99	22,3	7,2	0	0,0	0,0	3	0,7	21	4,7
41221	Pattigham	706	47,6	7	329	37	11,3	-8,4	158	48,0	-6,6	38	11,6	2,3	20	6,1	-3,2	61	18,5	11,7	1	0,3	-0,1	1	0,3	13	4,0
41222	Peterskirchen	569	53,4	4	300	18	6,0	-2,1	191	63,7	-8,9	29	9,7	4,4	9	3,0	-2,2	38	12,7	6,2	2	0,7	-1,8	2	0,7	11	3,7
41223	Pramet	805	50,6	10	397	68	17,1	-13,2	145	36,5	-2,2	51	12,9	-0,7	21	5,3	-1,6	88	22,2	11,7	5	1,3	1,3	2	0,5	17	4,3
41224	Reichersberg	1.090	44,4	14	470	64	13,6	-6,4	203	43,2	0,2	77	16,4	-0,4	30	6,4	-3,4	75	16,0	5,5	0	0,0	0,0	2	0,4	19	4,0
41225	Ried i. Innkr.	8.553	45,8	81	3.835	861	22,5	-5,9	1.065	27,8	-2,3	593	15,5	2,9	369	9,6	-6,5	744	19,4	7,1	18	0,5	-0,1	17	0,4	168	4,4
41226	St.Georgen b.O.	468	59,8	8	272	18	6,6	-5,0	175	64,3	-4,8	26	9,6	2,5	25	9,2	-0,4	24	8,8	6,3	1	0,4	0,4	0	0,0	3	1,1
41227	St.Marienk./H.	638	56,3	11	348	31	8,9	-4,1	174	50,0	-8,4	35	10,1	2,6	16	4,6	-1,2	76	21,8	6,8	1	0,3	-0,1	0	0,0	15	4,3
41228	St.Martin i.l.	1.284	43,2	14	541	105	19,4	-8,6	157	29,0	-6,1	84	15,5	1,9	32	5,9	-1,7	140	25,9	10,9	1	0,2	-0,5	4	0,7	18	3,3
41229	Schildorn	878	47,3	8	407	93	22,9	-8,0	175	43,0	-5,6	63	15,5	5,3	13	3,2	-4,4	47	11,6	9,5	5	1,2	0,4	0	0,0	11	2,7
41230	Senftenbach	592	53,0	2	312	48	15,4	-6,1	142	45,5	-0,1	25	8,0	-3,0	18	5,8	-4,8	66	21,2	9,8	0	0,0	0,0	3	1,0	10	3,2
41231	Taiskirchen I.	1.926	48,4	23	910	122	13,4	-7,7	437	48,0	-6,8	113	12,4	2,9	55	6,0	-3,1	136	15,0	9,9	3	0,3	-0,1	3	0,3	41	4,5
41232	Tumelthsham	1.185	52,2	13	605	55	9,1	-7,1	222	36,7	-10,3	99	16,4	5,3	67	11,1	-5,4	129	21,3	12,2	2	0,3	0,1	4	0,7	27	4,5
41233	Utzenaich	1.197	47,5	12	556	96	17,3	-4,8	251	45,1	-2,4	75	13,5	0,6	34	6,1	-1,4	78	14,0	4,5	1	0,2	-0,2	3	0,5	18	3,2
41234	Waldzell	1.705	44,0	18	732	186	25,4	-11,1	276	37,7	-5,9	79	10,8	1,4	43	5,9	0,4	120	16,4	11,4	0	0,0	0,0	2	0,3	26	3,6
41235	Weilbach	504	57,3	7	282	22	7,8	-12,0	155	55,0	-5,8	24	8,5	1,8	21	7,5	-2,1	48	17,0	13,9	0	0,0	0,0	0	0,0	12	4,3
41236	Wippenham	456	59,9	8	265	69	26,0	-5,0	101	38,1	-3,4	40	15,1	6,0	12	4,5	-5,1	36	13,6	4,9	0	0,0	0,0	0	0,0	7	2,6

EU-Wahl 7. Juni 2009 in Oberösterreich (mit Wahlkarten)

Ant. % = Stimmenanteil in Prozent
Diff. % = Prozentpunkte Differenz zu EU - 2004

Gem. Nr	Gemeinde	Wahlberecht.		ungült. Stimm.	gültige Stimmen	SPÖ			ÖVP			MARTIN			GRÜNE			FPÖ			KPÖ			JULIS		BZÖ	
		Wahlberecht.	in%			Stimmen	Ant. %	Diff. %	Stimmen	Ant. %	Diff. %	Stimmen	Ant. %	Diff. %	Stimmen	Ant. %	Diff. %	Stimmen	Ant. %	Diff. %	Stimmen	Ant. %	Diff. %	Stimmen	Ant. %	Stimmen	Ant. %
413	Bez. Rohrbach	46.190	54,5	659	24.515	3.992	16,3	-7,9	11.898	48,5	-4,6	3.293	13,4	3,0	1.702	6,9	-1,2	2.531	10,3	6,4	103	0,4	0,1	100	0,4	896	3,7
41301	Afiesl	338	60,4	5	199	36	18,1	-6,0	90	45,2	-11,1	30	15,1	2,0	10	5,0	-0,5	23	11,6	10,6	0	0,0	0,0	1	0,5	9	4,5
41302	Ahorn	397	61,0	5	237	31	13,1	-6,4	130	54,9	4,0	25	10,6	-1,3	14	5,9	-0,9	36	15,2	5,4	0	0,0	-1,3	0	0,0	1	0,4
41303	Aigen	1.577	46,7	20	716	111	15,5	-11,9	335	46,8	-0,3	108	15,1	4,5	59	8,2	-1,6	73	10,2	5,9	3	0,4	-0,5	2	0,3	25	3,5
41304	Altenfelden	1.751	49,8	37	835	132	15,8	-10,5	326	39,0	-1,5	125	15,0	1,9	56	6,7	-5,2	149	17,8	9,7	3	0,4	0,4	3	0,4	41	4,9
41305	Arnreit	882	59,4	8	516	42	8,1	-7,2	300	58,1	-4,1	77	14,9	3,5	32	6,2	0,3	42	8,1	3,1	1	0,2	0,2	1	0,2	21	4,1
41306	Atzesberg	379	55,2	6	203	9	4,4	-7,2	127	62,6	-11,8	25	12,3	6,2	7	3,5	-0,2	24	11,8	7,6	0	0,0	0,0	1	0,5	10	4,9
41307	Auberg	435	53,6	4	229	13	5,7	-5,1	138	60,3	-1,7	27	11,8	2,9	20	8,7	4,0	24	10,5	-3,1	0	0,0	0,0	0	0,0	7	3,1
41308	Berg b.Rohrbach	2.122	54,4	36	1.118	164	14,7	-6,3	493	44,1	-5,4	168	15,0	2,1	122	10,9	-0,3	115	10,3	5,6	4	0,4	-0,3	5	0,5	47	4,2
41309	Haslach	2.134	56,0	35	1.161	359	30,9	-11,6	369	31,8	-1,8	163	14,0	4,4	119	10,3	-0,8	94	8,1	5,1	3	0,3	0,2	3	0,3	51	4,4
41310	Helfenberg	810	63,5	9	505	83	16,4	-8,8	255	50,5	-0,8	68	13,5	1,7	23	4,6	-5,3	58	11,5	10,0	2	0,4	0,0	2	0,4	14	2,8
41311	Hörbich	321	64,2	6	200	11	5,5	-6,1	123	61,5	-15,3	30	15,0	6,0	3	1,5	0,2	23	11,5	10,2	0	0,0	0,0	2	1,0	8	4,0
41312	Hofkirchen i.M.	1.205	46,6	16	546	87	15,9	-3,4	265	48,5	-9,9	82	15,0	7,8	36	6,6	-4,2	50	9,2	5,7	0	0,0	-0,8	1	0,2	25	4,6
41313	Julbach	1.332	47,2	12	616	185	30,0	-13,0	241	39,1	-3,9	71	11,5	5,2	33	5,4	1,6	59	9,6	6,3	3	0,5	-0,2	1	0,2	23	3,7
41314	Kirchberg o.d.D	863	51,8	4	443	80	18,1	-11,0	217	49,0	1,4	58	13,1	2,0	24	5,4	-2,0	39	8,8	5,3	6	1,4	0,0	1	0,2	18	4,1
41315	Klaefer	1.055	42,7	11	439	112	25,5	-15,8	175	39,9	-1,4	59	13,4	4,5	17	3,9	-0,1	63	14,4	9,9	1	0,2	0,2	3	0,7	9	2,1
41316	Kleinzell	1.151	51,9	16	581	143	24,6	-8,7	250	43,0	1,3	72	12,4	0,6	35	6,0	-3,7	48	8,3	4,9	3	0,5	0,5	6	1,0	24	4,1
41317	Kollerschlag	1.210	52,4	24	610	72	11,8	-11,4	341	55,9	-5,6	64	10,5	2,0	21	3,4	0,7	80	13,1	9,1	0	0,0	0,0	0	0,0	32	5,3
41318	Lembach	1.288	51,9	29	639	111	17,4	-8,9	269	42,1	-6,8	113	17,7	6,3	39	6,1	-1,5	67	10,5	4,8	1	0,2	0,0	5	0,8	34	5,3
41319	Lichtenau	447	53,9	8	233	29	12,5	-7,7	124	53,2	-13,5	35	15,0	5,7	9	3,9	2,4	26	11,2	8,7	0	0,0	0,0	1	0,4	9	3,9
41320	Nebelberg	519	66,5	9	336	63	18,8	-4,6	198	58,9	-9,5	25	7,4	4,1	12	3,6	0,2	29	8,6	7,3	5	1,5	1,5	1	0,3	3	0,9
41321	Neufelden	996	52,9	11	516	102	19,8	-6,8	217	42,1	-3,8	54	10,5	0,7	60	11,6	-1,9	57	11,1	7,8	2	0,4	-0,7	3	0,6	21	4,1
41322	Niederkappel	839	55,3	21	443	46	10,4	-8,4	247	55,8	-9,2	62	14,0	3,7	18	4,1	1,0	53	12,0	9,4	1	0,2	0,0	1	0,2	15	3,4
41323	Niederwaldk.	1.397	53,3	15	730	113	15,5	-2,1	411	56,3	-2,3	109	14,9	4,2	35	4,8	-4,9	41	5,6	2,2	3	0,4	0,4	2	0,3	16	2,2
41324	Oberkappel	537	50,7	10	262	33	12,6	-3,7	166	63,4	-1,5	26	9,9	1,8	7	2,7	-4,2	27	10,3	6,9	0	0,0	-0,4	0	0,0	3	1,2
41325	Oepping	1.297	47,3	18	595	95	16,0	-4,8	279	46,9	-10,4	103	17,3	6,8	37	6,2	-2,2	57	9,6	7,5	4	0,7	-0,3	4	0,7	16	2,7
41326	Peilstein	1.311	54,2	19	691	101	14,6	-8,3	365	52,8	-7,4	105	15,2	6,6	23	3,3	-1,3	70	10,1	6,6	4	0,6	0,6	3	0,4	20	2,9
41327	Pfarrkirchen M.	1.193	52,1	7	615	59	9,6	-8,8	365	59,4	-6,2	66	10,7	1,6	34	5,5	0,6	68	11,1	9,2	1	0,2	0,0	3	0,5	19	3,1
41328	Putzleinsdorf	1.237	50,9	16	614	52	8,5	-5,4	313	51,0	-6,8	95	15,5	1,4	34	5,5	-2,0	76	12,4	6,2	5	0,8	0,2	2	0,3	37	6,0
41329	Neustift i.M.	1.163	44,8	11	510	72	14,1	-5,7	296	58,0	-10,6	46	9,0	3,2	25	4,9	0,4	45	8,8	7,6	0	0,0	0,0	2	0,4	24	4,7
41330	Rohrbach	1.959	50,1	32	950	150	15,8	-5,7	405	42,6	-4,4	143	15,1	2,5	107	11,3	-4,0	95	10,0	6,5	11	1,2	1,1	6	0,6	33	3,5
41331	St.Johann a.Wbg	804	53,4	8	421	59	14,0	-10,4	190	45,1	-11,3	59	14,0	3,8	26	6,2	1,2	64	15,2	11,4	0	0,0	-0,3	1	0,2	22	5,2
41332	St.Martin i.M.	2.915	51,5	46	1.455	285	19,6	-5,1	610	41,9	-5,0	226	15,5	1,1	104	7,2	-3,1	167	11,5	8,0	7	0,5	0,2	8	0,6	48	3,3
41333	St.Oswald b.H.	440	60,9	8	260	57	21,9	-6,3	129	49,6	-6,9	26	10,0	4,6	14	5,4	0,5	16	6,2	1,2	3	1,2	1,2	2	0,8	13	5,0
41334	St.Peter a.Wbg.	1.406	53,1	16	730	88	12,1	-6,0	417	57,1	-3,8	100	13,7	2,6	38	5,2	-2,3	52	7,1	4,7	4	0,6	0,6	2	0,3	29	4,0
41335	St.Stefan a.W.	675	61,0	12	400	72	18,0	-6,9	209	52,3	-4,7	35	8,8	3,5	31	7,8	-1,6	36	9,0	5,7	1	0,3	0,0	2	0,5	14	3,5

EU-Wahl 7. Juni 2009 in Oberösterreich (mit Wahlkarten)

Ant. % = Stimmenanteil in Prozent
Diff. % = Prozentpunkte Differenz zu EU - 2004

Gem. Nr	Gemeinde	Wahlberecht.	Wahlbet. in%	ungült. Stimm.	gültige Stimmen	SPÖ			ÖVP			MARTIN			GRÜNE			FPÖ			KPÖ			JULIS		BZÖ	
						Stimmen	Ant. %	Diff. %	Stimmen	Ant. %	Diff. %	Stimmen	Ant. %	Diff. %	Stimmen	Ant. %	Diff. %	Stimmen	Ant. %	Diff. %	Stimmen	Ant. %	Diff. %	Stimmen	Ant. %	Stimmen	Ant. %
41336	St.Ulrich i.M.	493	57,4	10	273	36	13,2	-5,0	135	49,5	-9,1	36	13,2	4,7	23	8,4	-3,1	31	11,4	8,4	2	0,7	0,4	2	0,7	8	2,9
41337	St.Veit i.M.	961	50,4	10	474	76	16,0	-7,2	241	50,8	-3,0	79	16,7	7,4	19	4,0	-3,6	40	8,4	2,3	1	0,2	0,2	0	0,0	18	3,8
41338	Sarleinsbach	1.821	55,0	24	978	92	9,4	-2,7	574	58,7	-6,2	103	10,5	0,9	60	6,1	-1,2	106	10,8	5,1	2	0,2	0,0	1	0,1	40	4,1
41339	Schlägl	1.111	43,2	11	469	81	17,3	-11,4	225	48,0	-0,9	70	14,9	2,8	30	6,4	-2,2	41	8,7	7,2	4	0,9	0,6	2	0,4	16	3,4
41340	Schönegg	435	52,6	7	222	56	25,2	-13,4	107	48,2	-0,5	19	8,6	0,2	12	5,4	2,9	21	9,5	7,8	0	0,0	0,0	0	0,0	7	3,2
41341	Schwarzenberg	520	47,7	6	242	38	15,7	-6,4	135	55,8	-9,0	35	14,5	8,8	4	1,7	-1,2	29	12,0	7,4	0	0,0	0,0	0	0,0	1	0,4
41342	Ulrichsberg	2.464	45,1	27	1.083	178	16,4	-9,3	486	44,9	0,1	132	12,2	-1,4	91	8,4	-2,8	142	13,1	8,9	7	0,7	0,2	7	0,7	40	3,7

EU-Wahl 7. Juni 2009 in Oberösterreich (mit Wahlkarten)

Ant. % = Stimmenanteil in Prozent
Diff. % = Prozentpunkte Differenz zu EU - 2004

Gem. Nr	Gemeinde	Wahlberecht.		ungült. Stim.	gültige Stimmen	SPÖ			ÖVP			MARTIN			GRÜNE			FPÖ			KPÖ			JULIS		BZÖ	
		Wahlberecht.	in%			Stimmen	Ant. %	Diff. %	Stimmen	Ant. %	Diff. %	Stimmen	Ant. %	Diff. %	Stimmen	Ant. %	Diff. %	Stimmen	Ant. %	Diff. %	Stimmen	Ant. %	Diff. %	Stimmen	Ant. %	Stimmen	Ant. %
414	Bez. Schärding	44.884	51,4	493	22.574	3.733	16,5	-8,4	9.190	40,7	-4,9	2.891	12,8	1,1	1.248	5,5	-2,0	4.359	19,3	9,5	58	0,3	-0,2	80	0,4	1.015	4,5
41401	Altschwendt	514	60,5	6	305	52	17,1	-6,8	131	43,0	-9,8	40	13,1	3,7	20	6,6	-0,9	48	15,7	9,5	1	0,3	-0,1	1	0,3	12	3,9
41402	Andorf	3.932	45,1	31	1.742	428	24,6	-8,6	592	34,0	-4,0	227	13,0	2,8	97	5,6	-1,2	316	18,1	6,7	8	0,5	0,1	4	0,2	70	4,0
41403	Brunnenthal	1.537	48,2	21	720	103	14,3	-10,6	277	38,5	-0,9	89	12,4	0,3	51	7,1	-4,2	164	22,8	10,9	2	0,3	-0,3	3	0,4	31	4,3
41404	Diersbach	1.273	53,1	18	658	78	11,9	-5,6	291	44,2	1,4	76	11,6	-3,7	41	6,2	-4,1	132	20,1	7,9	3	0,5	-1,5	2	0,3	35	5,3
41405	Dorf a.d.Pram	825	55,2	13	442	74	16,7	-3,7	242	54,8	-6,7	33	7,5	2,2	15	3,4	-4,1	69	15,6	10,3	2	0,5	0,5	0	0,0	7	1,6
41406	Eggerding	1.013	44,3	8	441	52	11,8	-7,8	191	43,3	-16,8	57	12,9	6,2	17	3,9	-1,3	109	24,7	18,3	1	0,2	-1,7	2	0,5	12	2,7
41407	Engelhartszell	851	51,8	14	427	69	16,2	-6,1	178	41,7	-5,6	68	15,9	2,8	21	4,9	-4,2	72	16,9	9,1	1	0,2	-0,2	3	0,7	15	3,5
41408	Enzenkirchen	1.441	47,4	14	669	174	26,0	-10,2	203	30,3	-6,4	86	12,9	1,2	19	2,8	1,1	150	22,4	9,2	2	0,3	-0,1	2	0,3	33	4,9
41409	Esternberg	2.281	49,6	20	1.112	126	11,3	-10,3	530	47,7	-4,8	160	14,4	1,4	31	2,8	-1,1	210	18,9	10,5	0	0,0	-0,7	2	0,2	53	4,8
41410	Freinberg	1.190	44,4	6	522	92	17,6	-12,7	254	48,7	-0,5	54	10,3	1,2	27	5,2	0,0	72	13,8	7,6	3	0,6	0,6	3	0,6	17	3,3
41411	Kopfing	1.637	50,2	32	790	101	12,8	-8,1	317	40,1	-6,4	99	12,5	-0,8	32	4,1	-0,7	195	24,7	11,2	2	0,3	-0,6	5	0,6	39	4,9
41412	Mayrhof	221	63,8	2	139	10	7,2	-0,4	95	68,4	-7,8	8	5,8	0,0	3	2,2	-2,6	21	15,1	9,4	0	0,0	0,0	0	0,0	2	1,4
41413	Münzkirchen	2.082	45,9	23	933	118	12,7	-6,1	442	47,4	-8,5	112	12,0	3,2	41	4,4	-3,7	178	19,1	10,6	2	0,2	0,1	2	0,2	38	4,1
41414	Raab	1.865	47,1	30	848	100	11,8	-5,1	261	30,8	-6,5	107	12,6	-0,3	71	8,4	-4,6	247	29,1	10,0	3	0,4	-0,6	7	0,8	52	6,1
41415	Rainbach i.l.	1.188	49,7	9	581	90	15,5	-8,9	270	46,5	-7,5	71	12,2	4,7	26	4,5	-1,5	97	16,7	8,8	0	0,0	-0,2	1	0,2	26	4,5
41416	Riedau	1.563	46,3	16	707	184	26,0	-5,9	191	27,0	-9,6	112	15,8	3,0	49	6,9	-4,5	136	19,2	12,7	2	0,3	-0,3	1	0,1	32	4,5
41417	St.Ägidi	1.323	62,7	20	810	64	7,9	-6,8	428	52,8	-6,9	76	9,4	-3,7	27	3,3	-1,1	171	21,1	13,3	1	0,1	-0,1	2	0,3	41	5,1
41418	St.Florian a.l.	2.425	48,0	20	1.143	278	24,3	-10,4	301	26,3	-10,0	176	15,4	1,7	70	6,1	-1,3	281	24,6	17,2	1	0,1	-0,3	2	0,2	34	3,0
41419	St.Marienk./S	1.466	44,6	11	643	85	13,2	-3,1	230	35,8	-7,0	96	14,9	-0,4	37	5,8	-4,7	161	25,0	10,2	2	0,3	0,1	2	0,3	30	4,7
41420	St.Roman	1.419	48,0	11	670	46	6,9	-3,5	352	52,5	-13,9	74	11,0	2,0	15	2,2	-2,5	132	19,7	10,5	3	0,5	0,2	1	0,2	47	7,0
41421	St.Willibald	939	47,9	9	441	68	15,4	-7,7	175	39,7	-9,9	70	15,9	1,2	11	2,5	-1,5	87	19,7	11,3	1	0,2	-0,1	0	0,0	29	6,6
41422	Schärding	3.885	45,7	29	1.747	424	24,3	-8,8	491	28,1	-2,7	231	13,2	-0,4	128	7,3	-4,1	398	22,8	12,3	5	0,3	-0,2	7	0,4	63	3,6
41423	Schardenberg	1.762	52,7	22	907	78	8,6	-9,2	482	53,1	-3,1	113	12,5	1,4	33	3,6	-2,4	147	16,2	7,6	2	0,2	0,1	3	0,3	49	5,4
41424	Sigharting	640	65,2	9	408	32	7,8	-12,4	184	45,1	-1,5	53	13,0	0,5	12	2,9	-2,1	68	16,7	1,1	0	0,0	0,0	0	0,0	59	14,5
41425	Suben	950	48,4	7	453	79	17,4	-8,4	171	37,8	-6,5	72	15,9	1,8	19	4,2	-3,1	79	17,4	9,4	0	0,0	-0,5	1	0,2	32	7,1
41426	Taufkirchen P.	2.297	43,1	25	966	194	20,1	-9,9	395	40,9	2,5	130	13,5	1,3	48	5,0	-3,2	147	15,2	4,1	3	0,3	0,1	8	0,8	41	4,2
41427	Vichtenstein	507	50,7	3	254	23	9,1	-5,9	136	53,5	-3,3	31	12,2	2,2	5	2,0	-0,8	49	19,3	4,3	0	0,0	-0,5	0	0,0	10	3,9
41428	Waldkirchen a.W	1.060	61,2	19	630	117	18,6	-7,7	268	42,5	-7,4	86	13,7	2,3	19	3,0	-1,2	115	18,3	10,0	0	0,0	0,0	2	0,3	23	3,7
41429	Wernstein	1.217	52,8	10	633	142	22,4	-7,1	254	40,1	-4,1	87	13,7	0,0	28	4,4	-1,5	96	15,2	8,9	1	0,2	-0,2	4	0,6	21	3,3
41430	Zell a.d.Pram	1.581	46,6	23	713	80	11,2	-5,6	358	50,2	-6,2	91	12,8	4,0	54	7,6	-4,3	103	14,5	9,0	0	0,0	-0,7	2	0,3	25	3,5

EU-Wahl 7. Juni 2009 in Oberösterreich (mit Wahlkarten)

Ant. % = Stimmenanteil in Prozent
Diff. % = Prozentpunkte Differenz zu EU - 2004

Gem. Nr	Gemeinde	Wahlberecht.		ungült. Stimm.	gültige Stimmen	SPÖ			ÖVP			MARTIN			GRÜNE			FPÖ			KPÖ			JULIS		BZÖ	
		Wahlberecht.	in%			Stimmen	Ant. %	Diff. %	Stimmen	Ant. %	Diff. %	Stimmen	Ant. %	Diff. %	Stimmen	Ant. %	Diff. %	Stimmen	Ant. %	Diff. %	Stimmen	Ant. %	Diff. %	Stimmen	Ant. %	Stimmen	Ant. %
415	Bez. Steyr-Land	47.394	55,6	674	25.688	5.913	23,0	-10,7	8.447	32,9	-3,4	4.831	18,8	4,8	1.926	7,5	-2,5	2.965	11,5	6,1	104	0,4	-0,2	128	0,5	1.374	5,4
41501	Adlwang	1.285	53,9	23	670	75	11,2	-5,6	291	43,4	-9,2	102	15,2	3,8	53	7,9	-2,9	105	15,7	8,0	0	0,0	-0,8	2	0,3	42	6,3
41502	Aschach a.d.S.	1.793	55,8	24	976	176	18,0	-7,9	365	37,4	-2,7	162	16,6	2,6	91	9,3	-5,5	123	12,6	7,9	4	0,4	-0,1	9	0,9	46	4,7
41503	Bad Hall	3.820	45,9	36	1.718	375	21,8	-10,0	466	27,1	-6,6	339	19,7	5,8	122	7,1	-3,0	260	15,1	5,1	7	0,4	0,1	7	0,4	142	8,3
41504	Dietach	2.215	51,5	23	1.118	239	21,4	-8,8	358	32,0	-4,1	216	19,3	2,2	117	10,5	-1,1	114	10,2	5,7	6	0,5	0,1	9	0,8	59	5,3
41505	Gaelenz	1.476	50,1	15	724	110	15,2	-16,1	326	45,0	2,5	133	18,4	5,6	40	5,5	-3,4	73	10,1	6,1	0	0,0	-0,5	6	0,8	36	5,0
41506	Garsten	5.266	52,2	79	2.670	618	23,2	-7,7	801	30,0	-4,0	532	19,9	6,2	272	10,2	-5,1	305	11,4	6,3	12	0,5	-0,6	15	0,6	115	4,3
41507	Großraming	2.250	55,8	45	1.211	315	26,0	-10,5	439	36,3	0,6	200	16,5	4,0	68	5,6	-3,2	129	10,7	5,0	4	0,3	-0,7	7	0,6	49	4,1
41508	Laussa	1.054	55,9	26	563	100	17,8	-8,5	177	31,4	-10,9	117	20,8	9,0	29	5,2	-3,7	62	11,0	0,9	2	0,4	-0,3	1	0,2	75	13,3
41509	Losenstein	1.371	50,1	11	676	195	28,9	-6,6	214	31,7	-4,5	141	20,9	8,2	31	4,6	-5,6	66	9,8	4,7	1	0,2	-0,3	5	0,7	23	3,4
41510	Maria Neustift	1.349	55,8	31	722	70	9,7	-5,4	403	55,8	-6,4	112	15,5	4,2	21	2,9	-4,6	66	9,1	5,7	2	0,3	-0,1	2	0,3	46	6,4
41511	Pfarrk. b.B.H.	1.711	44,1	23	732	164	22,4	-6,6	224	30,6	-4,8	156	21,3	4,4	56	7,7	-4,0	82	11,2	4,6	8	1,1	0,7	1	0,1	41	5,6
41512	Reichraming	1.494	51,3	11	756	309	40,9	-16,3	136	18,0	0,5	170	22,5	10,2	34	4,5	-3,1	77	10,2	5,1	1	0,1	-0,1	1	0,1	28	3,7
41513	Rohr i.Kremst.	978	47,7	7	459	78	17,0	-8,6	201	43,8	-1,0	88	19,2	6,3	25	5,5	-7,2	41	8,9	4,9	0	0,0	0,0	3	0,7	23	5,0
41514	St.Ulrich b.S.	2.503	55,3	49	1.335	247	18,5	-8,1	468	35,1	-3,5	260	19,5	2,1	126	9,4	-3,5	160	12,0	7,8	3	0,2	0,0	6	0,5	65	4,9
41515	Schiedlberg	1.009	61,6	16	605	69	11,4	-9,9	363	60,0	0,1	66	10,9	3,2	19	3,1	-3,8	59	9,8	5,6	0	0,0	0,0	2	0,3	27	4,5
41516	Sierning	7.258	52,0	91	3.686	1.162	31,5	-13,5	830	22,5	-4,4	770	20,9	5,5	190	5,2	-2,0	533	14,5	9,5	11	0,3	-0,3	16	0,4	174	4,7
41517	Ternberg	2.737	51,9	41	1.378	276	20,0	-12,3	435	31,6	-6,6	277	20,1	6,5	95	6,9	-2,0	170	12,3	6,1	5	0,4	-0,4	7	0,5	113	8,2
41518	Waldneukirchen	1.763	55,3	32	943	159	16,9	-10,3	404	42,8	-2,5	129	13,7	-1,3	67	7,1	1,1	111	11,8	5,4	1	0,1	0,0	5	0,5	67	7,1
41521	Wolfers	2.432	55,2	30	1.312	303	23,1	-5,7	492	37,5	-7,8	219	16,7	2,2	83	6,3	-0,9	151	11,5	8,0	11	0,8	0,1	7	0,5	46	3,5
41522	Weyer	3.630	49,0	45	1.734	506	29,2	-16,3	427	24,6	-2,1	377	21,7	8,5	149	8,6	-1,6	169	9,8	6,1	19	1,1	0,6	1	0,1	86	5,0

EU-Wahl 7. Juni 2009 in Oberösterreich (mit Wahlkarten)

Ant. % = Stimmenanteil in Prozent
Diff. % = Prozentpunkte Differenz zu EU - 2004

Gem. Nr	Gemeinde	Wahlberecht.		ungült. Stim.	gültige Stimmen	SPÖ			ÖVP			MARTIN			GRÜNE			FPÖ			KPÖ			JULIS		BZÖ	
		Wahlberecht.	in%			Stimmen	Ant. %	Diff. %	Stimmen	Ant. %	Diff. %	Stimmen	Ant. %	Diff. %	Stimmen	Ant. %	Diff. %	Stimmen	Ant. %	Diff. %	Stimmen	Ant. %	Diff. %	Stimmen	Ant. %	Stimmen	Ant. %
416	Bez. Urfahr-Umg.	65.261	57,6	960	36.641	7.367	20,1	-7,7	13.282	36,3	-3,1	6.195	16,9	3,8	4.158	11,4	-3,1	3.807	10,4	5,7	218	0,6	-0,1	244	0,7	1.370	3,7
41601	Alberndorf	3.024	54,0	49	1.583	247	15,6	-10,2	587	37,1	-6,2	305	19,3	5,6	137	8,7	-3,0	220	13,9	9,1	16	1,0	0,3	9	0,6	62	3,9
41602	Altenberg	3.479	59,3	59	2.005	275	13,7	-9,0	869	43,3	-2,9	298	14,9	3,6	220	11,0	-3,5	235	11,7	6,9	7	0,4	-0,2	10	0,5	91	4,5
41603	Bad Leonfelden	3.209	55,3	76	1.697	205	12,1	-7,7	725	42,7	-6,3	322	19,0	4,1	127	7,5	-4,2	203	12,0	7,7	13	0,8	0,3	11	0,7	91	5,4
41604	Eidenberg	1.575	54,0	23	827	91	11,0	-7,0	428	51,8	-8,0	131	15,8	3,1	67	8,1	1,8	63	7,6	4,6	0	0,0	-0,1	6	0,7	41	5,0
41605	Engerwitzdorf	6.673	53,3	111	3.447	785	22,8	-8,9	918	26,6	-4,1	760	22,1	4,6	381	11,1	-3,9	432	12,5	8,0	19	0,6	-0,1	27	0,8	125	3,6
41606	Feldkirchen a.D	4.240	57,2	73	2.352	576	24,5	-10,4	736	31,3	-2,2	425	18,1	4,1	166	7,1	-2,4	266	11,3	3,4	7	0,3	-0,1	17	0,7	159	6,8
41607	Gallneukirchen	4.955	52,2	59	2.529	587	23,2	-5,2	670	26,5	-0,9	437	17,3	2,5	474	18,7	-5,4	251	9,9	5,8	22	0,9	-0,3	17	0,7	71	2,8
41608	Goldwörth	742	52,3	8	380	69	18,2	-12,5	172	45,3	-0,4	55	14,5	3,9	29	7,6	-2,0	36	9,5	6,6	1	0,3	-0,4	1	0,3	17	4,5
41609	Gramastetten	3.776	52,7	47	1.942	333	17,2	-4,6	831	42,8	-3,4	285	14,7	3,3	206	10,6	-4,9	187	9,6	5,4	12	0,6	-0,3	16	0,8	72	3,7
41610	Haibach i.M.	665	56,4	15	360	77	21,4	-4,2	166	46,1	-3,3	52	14,4	0,7	28	7,8	0,9	28	7,8	4,0	1	0,3	-0,4	1	0,3	7	1,9
41611	Hellmonsödt	1.749	53,2	17	914	184	20,1	-10,3	303	33,2	-5,2	142	15,5	4,2	115	12,6	-2,2	135	14,8	10,2	4	0,4	0,0	5	0,6	26	2,8
41612	Herzogsdorf	1.977	51,8	26	997	125	12,5	-9,6	490	49,2	-2,9	156	15,7	2,0	58	5,8	-0,9	124	12,4	8,0	3	0,3	-0,7	0	0,0	41	4,1
41613	Kirchschlag	1.596	54,6	29	843	141	16,7	-6,4	328	38,9	-3,9	138	16,4	5,1	105	12,5	-4,1	94	11,2	5,6	6	0,7	0,0	2	0,2	29	3,4
41614	Lichtenberg	2.151	56,5	25	1.190	232	19,5	-5,8	484	40,7	0,1	175	14,7	4,3	149	12,5	-6,1	105	8,8	4,0	6	0,5	0,2	6	0,5	33	2,8
41615	Oberneukirchen	2.546	50,8	41	1.253	216	17,2	-7,3	542	43,3	-3,0	199	15,9	4,9	136	10,9	-2,5	108	8,6	4,1	9	0,7	0,4	8	0,6	35	2,8
41616	Ottenschlag	406	56,4	7	222	40	18,0	-18,2	89	40,1	-5,0	38	17,1	5,6	12	5,4	1,0	27	12,2	9,4	0	0,0	0,0	1	0,5	15	6,8
41617	Ottensheim	3.603	53,7	38	1.897	389	20,5	-5,8	601	31,7	-0,2	274	14,4	4,0	357	18,8	-5,4	184	9,7	3,7	14	0,7	-0,5	16	0,8	62	3,3
41618	Puchenuau	3.776	53,3	38	1.973	471	23,9	-4,4	601	30,5	0,2	337	17,1	3,4	317	16,1	-4,8	164	8,3	2,3	19	1,0	0,0	17	0,9	47	2,4
41619	Reichenau	972	56,7	11	540	102	18,9	-10,0	207	38,3	-5,5	98	18,2	4,9	58	10,7	1,3	54	10,0	5,7	2	0,4	0,1	2	0,4	17	3,2
41620	Reichenthal	1.134	51,8	14	573	104	18,2	-9,3	287	50,1	-4,5	69	12,0	3,3	31	5,4	-0,2	56	9,8	6,9	2	0,4	-0,2	3	0,5	21	3,7
41621	St.Gotthard	1.049	57,0	11	587	127	21,6	-8,3	208	35,4	-5,8	101	17,2	4,7	53	9,0	-2,7	80	13,6	9,8	1	0,2	-0,6	2	0,3	15	2,6
41622	Schenkenfelden	1.259	51,0	18	624	99	15,9	-8,5	309	49,5	1,2	84	13,5	0,4	33	5,3	-3,8	66	10,6	5,6	1	0,2	0,0	1	0,2	31	5,0
41623	Sonnberg	664	50,0	9	323	55	17,0	-6,8	138	42,7	-11,5	62	19,2	8,0	27	8,4	-0,4	32	9,9	8,2	2	0,6	0,3	2	0,6	5	1,6
41624	Steyregg	3.836	50,4	34	1.900	577	30,4	-12,1	435	22,9	0,1	420	22,1	6,7	162	8,5	-6,0	205	10,8	6,5	10	0,5	0,0	10	0,5	81	4,3
41625	Vorderweißenb.	1.641	54,7	25	872	109	12,5	-4,7	471	54,0	-4,3	119	13,7	1,0	46	5,3	-1,1	98	11,2	6,4	2	0,2	-0,5	2	0,2	25	2,9
41626	Walding	3.168	53,9	41	1.667	533	32,0	-7,3	521	31,3	-0,5	262	15,7	4,0	146	8,8	-5,1	119	7,1	4,3	9	0,5	0,0	12	0,7	65	3,9
41627	Zwettl a.Rodl	1.396	57,2	25	774	119	15,4	-6,0	347	44,8	-2,7	128	16,5	4,7	81	10,5	-3,9	64	8,3	4,4	10	1,3	0,4	9	1,2	16	2,1

EU-Wahl 7. Juni 2009 in Oberösterreich (mit Wahlkarten)

Ant. % = Stimmenanteil in Prozent
Diff. % = Prozentpunkte Differenz zu EU - 2004

Gem. Nr	Gemeinde	Wahlberecht.		Wahlbet. in%	ungült. Stimm.	gültige Stimmen	SPÖ			ÖVP			MARTIN			GRÜNE			FPÖ			KPÖ			JULIS		BZÖ	
		Stimmen	Ant. %				Diff. %	Stimmen	Ant. %	Diff. %	Stimmen	Ant. %	Diff. %	Stimmen	Ant. %	Diff. %	Stimmen	Ant. %	Diff. %	Stimmen	Ant. %	Diff. %	Stimmen	Ant. %	Diff. %	Stimmen	Ant. %	Stimmen
417	Bez. Vöcklabruck	100.718	51,8	1.420	50.748	10.994	21,7	-10,4	15.776	31,1	-3,7	9.005	17,7	2,8	4.346	8,6	-2,7	7.963	15,7	9,3	274	0,5	-0,1	299	0,6	2.091	4,1	
41701	Ampflwang	2.800	51,2	44	1.390	550	39,6	-17,9	212	15,3	-2,7	260	18,7	4,1	62	4,5	-1,2	227	16,3	12,4	11	0,8	0,3	4	0,3	64	4,6	
41702	Attersee	1.287	50,4	14	634	137	21,6	-1,6	206	32,5	-9,1	104	16,4	4,6	61	9,6	-4,6	89	14,0	5,7	3	0,5	-0,3	4	0,6	30	4,7	
41703	Attnang-Puchh.	6.355	46,3	79	2.860	918	32,1	-10,5	521	18,2	-3,2	536	18,7	2,6	231	8,1	-4,1	523	18,3	12,0	16	0,6	-0,9	20	0,7	95	3,3	
41704	Atzbach	929	59,4	21	531	40	7,5	-6,8	241	45,4	-13,2	84	15,8	3,6	44	8,3	-1,2	95	17,9	13,6	3	0,6	-0,5	3	0,6	21	4,0	
41705	Aurach a.Hongar	1.250	51,2	25	615	149	24,2	-19,8	165	26,8	-6,4	122	19,8	6,5	27	4,4	-0,3	120	19,5	15,0	3	0,5	0,3	2	0,3	27	4,4	
41706	Berg i.Attergau	784	52,8	12	402	30	7,5	-6,5	225	56,0	-5,2	56	13,9	0,6	19	4,7	0,1	52	12,9	7,0	1	0,3	-0,7	3	0,8	16	4,0	
41707	Desselbrunn	1.301	60,3	20	764	170	22,3	-9,2	286	37,4	-3,2	109	14,3	-1,6	34	4,5	-4,7	133	17,4	14,6	7	0,9	0,7	2	0,3	23	3,0	
41708	Fornach	733	52,8	10	377	42	11,1	-3,6	164	43,5	-13,2	58	15,4	3,4	18	4,8	-3,1	81	21,5	13,9	2	0,5	-0,5	1	0,3	11	2,9	
41709	Frankenburg	3.981	53,6	89	2.046	520	25,4	-15,7	497	24,3	-5,0	357	17,5	2,1	120	5,9	-1,6	484	23,7	17,5	9	0,4	-0,1	14	0,7	45	2,2	
41710	Frankenmarkt	2.703	47,7	31	1.257	229	18,2	-11,8	437	34,8	-5,3	230	18,3	3,1	75	6,0	-2,9	215	17,1	11,7	10	0,8	0,3	6	0,5	55	4,4	
41711	Gampern	2.042	46,1	39	902	160	17,7	-11,6	329	36,5	-2,9	155	17,2	6,5	63	7,0	-7,3	136	15,1	9,5	7	0,8	-0,1	7	0,8	45	5,0	
41712	Innerschwand	828	51,3	10	415	36	8,7	-0,3	236	56,9	-7,1	57	13,7	3,5	30	7,2	-5,4	44	10,6	6,7	0	0,0	-0,3	5	1,2	7	1,7	
41713	Lenzing	4.042	49,2	42	1.948	726	37,3	-21,9	193	9,9	0,2	471	24,2	7,2	100	5,1	-3,0	356	18,3	12,6	12	0,6	0,1	9	0,5	81	4,2	
41714	Manning	654	58,1	8	372	55	14,8	-8,3	146	39,3	-9,6	61	16,4	3,1	40	10,8	1,3	35	9,4	4,1	4	1,1	1,1	2	0,5	29	7,8	
41715	Mondsee	2.364	41,9	11	979	143	14,6	-2,3	401	41,0	-1,7	169	17,3	1,7	111	11,3	-4,2	99	10,1	1,6	4	0,4	-0,4	6	0,6	46	4,7	
41716	Neukirchen a.V.	1.982	52,1	37	996	168	16,9	-11,4	354	35,5	-1,7	130	13,1	-2,2	78	7,8	-2,9	217	21,8	13,8	7	0,7	0,2	3	0,3	39	3,9	
41717	Niederthalheim	823	53,7	17	425	43	10,1	-10,2	185	43,5	-3,4	64	15,1	3,1	37	8,7	-0,5	79	18,6	7,2	1	0,2	0,0	3	0,7	13	3,1	
41718	Nußdorf	858	53,7	5	456	46	10,1	-4,2	173	37,9	-8,1	94	20,6	8,0	37	8,1	-5,3	70	15,4	2,1	3	0,7	0,2	4	0,9	29	6,4	
41719	Oberhofen	1.140	47,8	18	527	82	15,6	-12,0	235	44,6	-1,2	74	14,0	2,1	26	4,9	-4,4	79	15,0	10,2	2	0,4	-0,3	1	0,2	28	5,3	
41720	Oberdorf b.S.	1.112	51,5	10	563	120	21,3	-10,2	161	28,6	-0,8	103	18,3	1,9	46	8,2	-5,7	93	16,5	8,2	2	0,4	-0,3	6	1,1	32	5,7	
41721	Oberwang	1.234	48,9	20	583	31	5,3	-2,9	364	62,4	-10,5	81	13,9	3,5	14	2,4	-0,7	76	13,0	7,7	0	0,0	0,0	1	0,2	16	2,7	
41722	Ottwang	3.036	46,7	41	1.377	314	22,8	-15,9	393	28,5	-2,7	262	19,0	2,9	82	6,0	-1,9	223	16,2	10,6	6	0,4	-0,1	11	0,8	86	6,3	
41723	Pfaffing	1.089	47,5	17	500	114	22,8	-16,4	151	30,2	-4,0	81	16,2	0,9	41	8,2	-0,6	79	15,8	13,5	1	0,2	-0,1	8	1,6	25	5,0	
41724	Pilsbach	508	62,4	9	308	64	20,8	-9,7	133	43,2	0,5	49	15,9	4,9	26	8,4	-3,0	28	9,1	4,7	0	0,0	0,0	2	0,7	6	2,0	
41725	Pitzenberg	405	58,8	5	233	39	16,7	-11,0	76	32,6	-9,7	35	15,0	3,2	18	7,7	0,1	50	21,5	11,0	0	0,0	0,0	3	1,3	12	5,2	
41726	Pöndorf	1.823	42,2	24	746	147	19,7	-13,9	262	35,1	-7,7	143	19,2	5,5	36	4,8	0,3	130	17,4	12,8	0	0,0	-0,7	2	0,3	26	3,5	
41727	Puchkirchen a.T	767	58,9	8	444	71	16,0	-8,2	166	37,4	-8,0	64	14,4	1,3	42	9,5	-6,4	77	17,3	16,2	3	0,7	0,4	0	0,0	21	4,7	
41728	Pühret	482	58,5	14	268	46	17,2	-3,7	113	42,2	-8,6	38	14,2	-2,7	17	6,3	-1,1	47	17,5	14,1	2	0,8	0,3	0	0,0	5	1,9	
41729	Redleiten	376	51,6	5	189	31	16,4	-7,6	76	40,2	0,2	32	16,9	-7,9	5	2,7	-2,2	32	16,9	11,3	0	0,0	-0,8	1	0,5	12	6,4	
41730	Redlham	1.138	54,2	32	585	125	21,4	-13,4	185	31,6	-1,4	108	18,5	1,8	51	8,7	-2,3	84	14,4	10,5	1	0,2	-0,5	1	0,2	30	5,1	
41731	Regau	4.717	47,0	70	2.147	477	22,2	-9,3	525	24,5	-2,1	437	20,4	-1,5	209	9,7	-2,8	388	18,1	11,0	14	0,7	0,2	6	0,3	91	4,2	
41732	Rüstorf	1.580	47,2	19	727	190	26,1	-9,1	199	27,4	-5,3	139	19,1	5,6	46	6,3	-4,1	123	16,9	8,7	7	1,0	1,0	1	0,1	22	3,0	
41733	Rutzenham	205	62,0	3	124	8	6,5	2,6	58	46,8	3,1	17	13,7	-6,7	21	16,9	-7,3	14	11,3	5,5	1	0,8	-1,1	0	0,0	5	4,0	
41734	St.Georgen i.A.	3.007	44,7	43	1.300	179	13,8	-9,3	387	29,8	-8,1	272	20,9	4,2	86	6,6	-4,9	282	21,7	11,2	6	0,5	0,2	8	0,6	80	6,2	
41735	St.Lorenz	1.674	43,1	15	706	82	11,6	-7,1	323	45,8	-2,6	115	16,3	2,3	82	11,6	-1,8	68	9,6	4,2	2	0,3	0,1	3	0,4	31	4,4	

EU-Wahl 7. Juni 2009 in Oberösterreich (mit Wahlkarten)

Ant. % = Stimmenanteil in Prozent
Diff. % = Prozentpunkte Differenz zu EU - 2004

Gem. Nr	Gemeinde	Wahlberecht.	Wahlbet. in%	ungült. Stimm.	gültige Stimmen	SPÖ			ÖVP			MARTIN			GRÜNE			FPÖ			KPÖ			JULIS		BZÖ	
						Stimmen	Ant. %	Diff. %	Stimmen	Ant. %	Diff. %	Stimmen	Ant. %	Diff. %	Stimmen	Ant. %	Diff. %	Stimmen	Ant. %	Diff. %	Stimmen	Ant. %	Diff. %	Stimmen	Ant. %	Stimmen	Ant. %
41736	Schlatt	1.037	50,1	16	504	97	19,3	-9,6	165	32,7	-8,0	111	22,0	8,2	36	7,1	-1,8	70	13,9	6,4	3	0,6	0,6	1	0,2	21	4,2
41737	Schörfling	2.642	45,4	28	1.172	299	25,5	-5,5	292	24,9	-2,3	192	16,4	-1,0	114	9,7	-4,1	199	17,0	7,3	7	0,6	-0,3	7	0,6	62	5,3
41738	Schwanenstadt	3.072	49,0	22	1.483	317	21,4	-11,6	395	26,6	-2,4	243	16,4	2,0	172	11,6	-2,1	274	18,5	9,3	6	0,4	-0,4	12	0,8	64	4,3
41739	Seewalchen	4.153	47,3	59	1.904	415	21,8	-10,2	472	24,8	-3,9	381	20,0	3,5	171	9,0	-5,7	365	19,2	11,6	15	0,8	0,2	14	0,7	71	3,7
41740	Steinbach a.A.	687	62,2	6	421	75	17,8	-7,3	178	42,3	0,8	77	18,3	7,6	33	7,8	-4,0	42	10,0	3,5	1	0,2	-4,1	3	0,7	12	2,9
41741	Straß i.A.	1.107	46,7	21	496	53	10,7	-4,1	232	46,8	-5,9	74	14,9	2,3	27	5,4	-0,9	90	18,2	4,8	4	0,8	0,6	2	0,4	14	2,8
41742	Tiefgraben	2.710	39,7	25	1.051	112	10,7	-5,1	467	44,4	-7,9	189	18,0	5,5	91	8,7	-3,0	137	13,0	5,5	8	0,8	0,4	9	0,9	38	3,6
41743	Timelkam	4.563	49,2	62	2.181	664	30,4	-14,2	439	20,1	-1,8	442	20,3	2,4	186	8,5	-2,9	333	15,3	11,5	7	0,3	-0,1	11	0,5	99	4,5
41744	Ungenach	1.110	57,7	22	618	71	11,5	-4,0	296	47,9	-8,7	74	12,0	-0,9	64	10,4	0,3	80	12,9	8,6	3	0,5	-0,2	5	0,8	25	4,1
41745	Unterach	1.119	44,3	18	478	108	22,6	-6,8	173	36,2	-3,2	92	19,3	6,7	35	7,3	-5,3	51	10,7	5,2	2	0,4	-0,1	3	0,6	14	2,9
41746	Vöcklabruck	9.208	48,2	103	4.339	1.056	24,3	-7,8	1.125	25,9	-3,5	823	19,0	3,9	519	12,0	-4,5	553	12,7	6,5	20	0,5	-0,2	32	0,7	211	4,9
41747	Vöcklamarkt	3.631	48,1	62	1.683	327	19,4	-9,2	604	35,9	-3,3	299	17,8	2,0	136	8,1	-2,1	241	14,3	8,3	6	0,4	0,1	10	0,6	60	3,6
41748	Weißenk. i.A.	766	48,8	9	365	32	8,8	-2,8	193	52,9	-11,7	50	13,7	2,5	22	6,0	-2,6	57	15,6	11,5	0	0,0	0,0	0	0,0	11	3,0
41749	Weyregg a.A.	1.249	49,0	4	608	137	22,5	-5,1	227	37,3	-3,0	83	13,7	1,2	60	9,9	-3,0	75	12,3	6,3	1	0,2	-0,5	2	0,3	23	3,8
41750	Wolfsegg a.H.	1.598	51,3	24	795	220	27,7	-14,9	208	26,2	-5,7	146	18,4	6,5	65	8,2	-0,9	103	13,0	9,1	11	1,4	0,7	4	0,5	38	4,8
41751	Zell a.Moos	1.134	49,2	20	538	73	13,6	-1,1	256	47,6	-7,6	75	13,9	0,1	44	8,2	-3,8	60	11,2	7,1	1	0,2	0,0	2	0,4	27	5,0
41752	Zell a.Pettenfirst	923	52,9	20	468	79	16,9	-12,4	184	39,3	-3,0	73	15,6	2,6	61	13,0	2,4	46	9,8	5,3	3	0,6	0,4	4	0,9	18	3,9

EU-Wahl 7. Juni 2009 in Oberösterreich (mit Wahlkarten)

Ant. % = Stimmenanteil in Prozent
Diff. % = Prozentpunkte Differenz zu EU - 2004

Gem. Nr	Gemeinde	Wahlberecht.		ungült. Stimm.	gültige Stimmen	SPÖ			ÖVP			MARTIN			GRÜNE			FPÖ			KPÖ			JULIS		BZÖ	
		in%	in%			Stimmen	Ant. %	Diff. %	Stimmen	Ant. %	Diff. %	Stimmen	Ant. %	Diff. %	Stimmen	Ant. %	Diff. %	Stimmen	Ant. %	Diff. %	Stimmen	Ant. %	Diff. %	Stimmen	Ant. %	Stimmen	Ant. %
418	Bez. Wels-Land	51.560	53,7	602	27.108	6.092	22,5	-11,8	8.339	30,8	-3,0	4.828	17,8	3,5	1.966	7,3	-2,8	4.298	15,9	8,6	116	0,4	0,0	153	0,6	1.316	4,9
41801	Aichkirchen	418	63,6	13	253	22	8,7	-1,3	116	45,9	-12,0	45	17,8	6,5	12	4,7	-1,4	39	15,4	1,1	1	0,4	0,0	0	0,0	18	7,1
41802	Bachmanning	473	57,3	10	261	61	23,4	-6,0	87	33,3	1,4	34	13,0	3,2	15	5,8	-7,4	50	19,2	3,8	0	0,0	-0,4	0	0,0	14	5,4
41803	Bad Wimsbach-N	1.918	53,1	18	1.001	216	21,6	-11,4	411	41,1	-0,1	146	14,6	1,4	55	5,5	-1,9	119	11,9	6,7	1	0,1	0,0	7	0,7	46	4,6
41804	Buchkirchen	3.043	52,4	39	1.555	421	27,1	-15,2	404	26,0	-2,5	340	21,9	8,6	121	7,8	-2,1	218	14,0	8,1	4	0,3	-0,1	9	0,6	38	2,4
41805	Eberstalzell	1.776	49,8	24	861	68	7,9	-6,3	406	47,2	-7,6	111	12,9	1,7	47	5,5	-4,8	171	19,9	10,7	2	0,2	-0,2	4	0,5	52	6,0
41806	Edt b.Lambach	1.629	52,7	24	834	189	22,7	-8,1	259	31,1	-4,9	147	17,6	2,9	46	5,5	-4,8	154	18,5	10,7	3	0,4	-0,1	1	0,1	35	4,2
41807	Fischlham	1.052	54,7	12	563	93	16,5	-7,7	257	45,7	-0,7	103	18,3	1,3	24	4,3	-2,5	63	11,2	5,9	4	0,7	0,3	3	0,5	16	2,8
41808	Gunskirchen	4.355	50,2	50	2.137	478	22,4	-14,1	596	27,9	-3,6	407	19,1	5,3	134	6,3	-3,7	374	17,5	9,7	7	0,3	-0,2	15	0,7	126	5,9
41809	Holzhausen	583	52,0	13	290	72	24,8	-12,8	101	34,8	0,0	50	17,2	4,4	19	6,6	-2,3	38	13,1	7,1	2	0,7	0,7	3	1,0	5	1,7
41810	Krenglbach	2.360	52,0	24	1.203	349	29,0	-11,4	319	26,5	-2,3	206	17,1	4,4	92	7,7	-3,4	168	14,0	7,3	6	0,5	0,3	6	0,5	57	4,7
41811	Lambach	2.451	46,2	26	1.106	259	23,4	-10,7	313	28,3	-5,6	198	17,9	2,7	90	8,1	-1,7	173	15,6	8,8	2	0,2	0,1	10	0,9	61	5,5
41812	Marchtrenk	9.018	48,3	77	4.282	1.397	32,6	-15,8	731	17,1	-1,6	949	22,2	4,8	256	6,0	-3,5	703	16,4	10,8	26	0,6	0,1	20	0,5	200	4,7
41813	Neukirchen b.L	712	60,8	14	419	59	14,1	-5,6	188	44,9	-5,0	70	16,7	5,9	21	5,0	-3,6	55	13,1	2,1	3	0,7	0,7	3	0,7	20	4,8
41814	Offenhausen	1.264	51,3	10	639	102	16,0	-8,1	240	37,6	-4,2	76	11,9	0,4	44	6,9	-2,5	125	19,6	6,3	0	0,0	0,0	1	0,2	51	8,0
41815	Pennewang	714	58,3	3	413	39	9,4	-5,9	207	50,1	-5,2	66	16,0	0,9	33	8,0	-0,9	45	10,9	6,0	1	0,2	-0,3	0	0,0	22	5,3
41816	Pichl b.Wels	2.081	55,1	23	1.124	188	16,7	-9,6	431	38,4	-1,5	196	17,4	3,3	93	8,3	-3,9	163	14,5	7,4	3	0,3	-0,2	4	0,4	46	4,1
41817	Sattledt	1.782	49,7	20	865	162	18,7	-8,4	344	39,8	-4,3	140	16,2	2,3	32	3,7	-2,2	138	16,0	7,5	2	0,2	-0,3	1	0,1	46	5,3
41818	Schleißheim	895	55,3	16	479	90	18,8	-15,0	149	31,1	-1,8	99	20,7	8,1	40	8,4	-4,2	75	15,7	8,2	1	0,2	-0,4	3	0,6	22	4,6
41819	Sipbachzell	1.402	54,1	20	739	121	16,4	-7,7	297	40,2	-5,3	120	16,2	3,1	55	7,4	-1,0	117	15,8	7,2	0	0,0	-0,2	4	0,5	25	3,4
41820	Stadl-Paura	3.735	43,0	55	1.550	429	27,7	-17,1	241	15,6	-3,6	280	18,1	0,6	111	7,2	-3,6	328	21,2	14,0	11	0,7	0,1	15	1,0	135	8,7
41821	Steinerkirchen	1.800	54,6	25	957	114	11,9	-5,6	486	50,8	-6,6	134	14,0	2,6	69	7,2	-1,1	111	11,6	6,6	5	0,5	0,0	2	0,2	36	3,8
41822	Steinhaus	1.506	59,2	18	873	137	15,7	-8,0	275	31,5	-2,5	121	13,9	-0,3	39	4,5	-4,8	267	30,6	12,1	3	0,3	-0,1	2	0,2	29	3,3
41823	Thalheim	4.209	50,2	27	2.084	428	20,5	-11,4	618	29,7	-3,8	341	16,4	4,8	274	13,2	-2,7	284	13,6	7,0	19	0,9	0,3	13	0,6	107	5,1
41824	Weißkirchen Tr.	2.384	51,8	20	1.214	333	27,4	-11,4	330	27,2	-3,6	241	19,9	3,2	76	6,3	-2,9	158	13,0	8,7	6	0,5	0,3	12	1,0	58	4,8

EU-Wahl 7. Juni 2009 in Oberösterreich (mit Wahlkarten)

Ant. % = Stimmenanteil in Prozent
Diff. % = Prozentpunkte Differenz zu EU - 2004

Gem. Nr	Gemeinde	Wahlberecht. in%	Wahlbet. in%	ungült. Stimm.	gültige Stimmen	SPÖ			ÖVP			MARTIN			GRÜNE			FPÖ			KPÖ			JULIS		BZÖ	
						Stimmen	Ant. %	Diff. %	Stimmen	Ant. %	Diff. %	Stimmen	Ant. %	Diff. %	Stimmen	Ant. %	Diff. %	Stimmen	Ant. %	Diff. %	Stimmen	Ant. %	Diff. %	Stimmen	Ant. %	Stimmen	Ant. %
40099	Wahlkarten Oberösterreich			393	34.084	7.423	21,8		11.829	34,7		4.986	14,6		5.203	15,3		2.958	8,7		257	0,8		313	0,9	1.115	3,3
49019	Wahlkarten Linz und Umgebung			85	9.630	2.549	26,5		2.788	29,0		1.523	15,8		1.434	14,9		848	8,8		98	1,0		79	0,8	311	3,2
49029	Wahlkarten Innviertel			44	4.176	648	15,5		1.678	40,2		533	12,8		653	15,6		423	10,1		23	0,6		46	1,1	172	4,1
49039	Wahlkarten Hausruckviertel			99	7.641	1.490	19,5		2.799	36,6		1.100	14,4		1.145	15,0		745	9,8		44	0,6		65	0,9	253	3,3
49049	Wahlkarten Traunviertel			86	6.544	1.493	22,8		2.221	33,9		1.016	15,5		964	14,7		522	8,0		44	0,7		68	1,0	216	3,3
49059	Wahlkarten Mühlviertel			79	6.093	1.243	20,4		2.343	38,5		814	13,4		1.007	16,5		420	6,9		48	0,8		55	0,9	163	2,7
40199	Wahlkarten Linz			43	6.027	1.628	27,0		1.634	27,1		898	14,9		1.020	16,9		515	8,5		84	1,4		46	0,8	202	3,4
40299	Wahlkarten Steyr			10	937	286	30,5		235	25,1		168	17,9		131	14,0		81	8,6		5	0,5		7	0,8	24	2,6
40399	Wahlkarten Wels			8	1.262	295	23,4		366	29,0		212	16,8		189	15,0		130	10,3		6	0,5		11	0,9	53	4,2
40499	Wahlkarten Braunau am Inn			17	1.852	341	18,4		693	37,4		277	15,0		267	14,4		157	8,5		10	0,5		21	1,1	86	4,6
40599	Wahlkarten Eferding			10	711	147	20,7		272	38,3		88	12,4		113	15,9		60	8,4		2	0,3		5	0,7	24	3,4
40699	Wahlkarten Freistadt			21	1.170	241	20,6		438	37,4		151	12,9		210	18,0		80	6,8		12	1,0		8	0,7	30	2,6
40799	Wahlkarten Gmunden			45	2.672	609	22,8		906	33,9		385	14,4		416	15,6		209	7,8		26	1,0		34	1,3	87	3,3
40899	Wahlkarten Grieskirchen			28	1.314	206	15,7		536	40,8		178	13,6		200	15,2		134	10,2		6	0,5		8	0,6	46	3,5
40999	Wahlkarten Kirchdorf a.d.Krems			15	1.235	231	18,7		453	36,7		198	16,0		179	14,5		123	10,0		6	0,5		11	0,9	34	2,8
41099	Wahlkarten Linz-Land			42	3.603	921	25,6		1.154	32,0		625	17,4		414	11,5		333	9,2		14	0,4		33	0,9	109	3,0
41199	Wahlkarten Perg			13	1.333	325	24,4		476	35,7		201	15,1		181	13,6		94	7,1		10	0,8		8	0,6	38	2,9
41299	Wahlkarten Ried im Innkreis			15	1.204	135	11,2		485	40,3		150	12,5		205	17,0		157	13,0		6	0,5		17	1,4	49	4,1
41399	Wahlkarten Rohrbach			14	1.220	178	14,6		610	50,0		139	11,4		179	14,7		75	6,2		6	0,5		8	0,7	25	2,1
41499	Wahlkarten Schärding			12	1.120	172	15,4		500	44,6		106	9,5		181	16,2		109	9,7		7	0,6		8	0,7	37	3,3
41599	Wahlkarten Steyr-Land			16	1.700	367	21,6		627	36,9		265	15,6		238	14,0		109	6,4		7	0,4		16	0,9	71	4,2
41699	Wahlkarten Urfahr-Umgebung			31	2.370	499	21,1		819	34,6		323	13,6		437	18,4		171	7,2		20	0,8		31	1,3	70	3,0
41799	Wahlkarten Vöcklabruck			32	2.948	577	19,6		1.092	37,0		414	14,0		475	16,1		259	8,8		26	0,9		26	0,9	79	2,7
41899	Wahlkarten Wels-Land			21	1.406	265	18,9		533	37,9		208	14,8		168	12,0		162	11,5		4	0,3		15	1,1	51	3,6

EU-Wahl 7. Juni 2009 in Oberösterreich

Ant. % = Stimmenanteil in Prozent

Diff. % = Prozentpunkte Differenz zu EU - 2004

Anz.	Gemeindetypen	Wahl-		SPÖ			ÖVP			MARTIN			GRÜNE			FPÖ			KPÖ			JULIS		BZÖ			
		berech.	bet. in%	ungült. Stim.	gültige Stimmen	Ant. Stimmen	%	Diff.%	Stimmen	%	Diff. %	Stimmen	%	Diff. %	Stimmen	%	Diff. %	Stimmen	%	Diff. %	Stimmen	%	Stimmen	%			
444	Oberösterreich	1.093.481	51,3	13.216	548.166	131.632	24,0	-10,0	171.907	31,4	-3,1	93.004	17,0	3,5	46.816	8,5	-2,8	75.803	13,8	7,7	3.022	0,6	-0,1	2.993	0,5	22.989	4,2
	Wahlkreis																										
23	WK Linz Umgebung	246.078	49,2	2.170	119.005	36.089	30,3	-10,5	25.829	21,7	-1,4	22.370	18,8	3,6	12.475	10,5	-4,0	15.910	13,4	7,9	971	0,8	-0,1	764	0,6	4.597	3,9
112	WK Innviertel	166.099	47,6	1.854	77.227	14.220	18,4	-8,8	28.791	37,3	-4,6	11.336	14,7	2,5	5.051	6,5	-2,5	13.506	17,5	8,3	287	0,4	-0,1	387	0,5	3.649	4,7
123	WK Hausruckviertel	267.904	51,5	3.347	134.494	29.700	22,1	-10,6	42.488	31,6	-3,2	23.270	17,3	3,1	10.938	8,1	-2,6	20.789	15,5	8,5	659	0,5	-0,1	716	0,5	5.934	4,4
64	WK Traunviertel	198.424	51,6	2.562	99.921	26.124	26,1	-10,5	28.370	28,4	-2,9	18.154	18,2	4,0	8.458	8,5	-2,6	13.018	13,0	6,8	535	0,5	-0,1	546	0,5	4.716	4,7
122	WK Mühlviertel	214.976	56,2	3.283	117.519	25.499	21,7	-9,0	46.429	39,5	-3,4	17.874	15,2	3,8	9.894	8,4	-2,0	12.580	10,7	6,6	570	0,5	-0,1	580	0,5	4.093	3,5
	Bezirk																										
1	Linz (Stadt)	141.729	46,3	993	64.637	20.509	31,7	-10,3	12.871	19,9	-1,1	11.344	17,6	3,5	7.891	12,2	-4,1	8.421	13,0	7,7	687	1,1	-0,1	487	0,8	2.427	3,8
1	Steyr (Stadt)	28.867	47,7	286	13.473	4.621	34,3	-12,6	2.148	15,9	-2,0	2.668	19,8	2,7	1.282	9,5	-2,7	2.024	15,0	10,0	102	0,8	0,0	70	0,5	558	4,1
1	Wels (Stadt)	41.028	46,2	313	18.632	5.157	27,7	-13,3	3.873	20,8	-2,3	3.671	19,7	3,7	1.800	9,7	-2,8	2.963	15,9	9,4	116	0,6	-0,2	116	0,6	936	5,0
46	Bez. Braunau	75.221	44,2	823	32.398	6.656	20,5	-9,8	11.072	34,2	-4,9	5.391	16,6	3,7	2.200	6,8	-2,6	5.052	15,6	7,8	151	0,5	-0,1	197	0,6	1.679	5,2
12	Bez. Eferding	25.083	52,3	295	12.827	3.012	23,5	-10,5	4.183	32,6	-4,1	2.077	16,2	2,9	978	7,6	-1,9	1.978	15,4	9,4	60	0,5	0,0	46	0,4	493	3,8
27	Bez. Freistadt	52.021	55,2	842	27.856	6.104	21,9	-9,1	11.275	40,5	-3,3	4.034	14,5	3,6	2.279	8,2	-1,6	2.994	10,7	6,8	136	0,5	-0,1	118	0,4	916	3,3
20	Bez. Gmunden	78.931	50,0	1.039	38.456	10.426	27,1	-10,2	10.290	26,8	-2,4	6.984	18,2	4,0	3.513	9,1	-2,8	4.960	12,9	6,3	235	0,6	-0,1	262	0,7	1.786	4,6
34	Bez. Grieskirchen	49.515	52,3	717	25.179	4.445	17,7	-8,4	10.317	41,0	-2,7	3.689	14,7	2,6	1.848	7,3	-2,0	3.587	14,2	5,8	93	0,4	0,0	102	0,4	1.098	4,4
23	Bez. Kirchdorf	43.232	52,9	563	22.304	5.164	23,2	-9,9	7.485	33,6	-3,5	3.671	16,5	3,8	1.737	7,8	-1,8	3.069	13,8	6,5	94	0,4	0,0	86	0,4	998	4,5
22	Bez. Linz-Land	104.349	53,2	1.177	54.368	15.580	28,7	-11,1	12.958	23,8	-1,5	11.026	20,3	3,7	4.584	8,4	-3,7	7.489	13,8	8,3	284	0,5	-0,1	277	0,5	2.170	4,0
26	Bez. Perg	51.504	56,9	822	28.507	8.036	28,2	-11,4	9.974	35,0	-2,4	4.352	15,3	4,3	1.755	6,2	-1,7	3.248	11,4	7,7	113	0,4	-0,1	118	0,4	911	3,2
36	Bez. Ried	45.994	49,6	538	22.255	3.831	17,2	-8,1	8.529	38,3	-4,2	3.054	13,7	2,2	1.603	7,2	-2,5	4.095	18,4	7,8	78	0,4	0,0	110	0,5	955	4,3
42	Bez. Rohrbach	46.190	54,5	659	24.515	3.992	16,3	-7,9	11.898	48,5	-4,6	3.293	13,4	3,0	1.702	6,9	-1,2	2.531	10,3	6,4	103	0,4	0,1	100	0,4	896	3,7
30	Bez. Schärding	44.884	51,4	493	22.574	3.733	16,5	-8,4	9.190	40,7	-4,9	2.891	12,8	1,1	1.248	5,5	-2,0	4.359	19,3	9,5	58	0,3	-0,2	80	0,4	1.015	4,5
20	Bez. Steyr-Land	47.394	55,6	674	25.688	5.913	23,0	-10,7	8.447	32,9	-3,4	4.831	18,8	4,8	1.926	7,5	-2,5	2.965	11,5	6,1	104	0,4	-0,1	128	0,5	1.374	5,3
27	Bez. Urfahr-Umgeb.	65.261	57,6	960	36.641	7.367	20,1	-7,7	13.282	36,2	-3,1	6.195	16,9	3,8	4.158	11,3	-3,1	3.807	10,4	5,7	218	0,6	-0,1	244	0,7	1.370	3,7
52	Bez. Vöcklabruck	100.718	51,8	1.420	50.748	10.994	21,7	-10,4	15.776	31,1	-3,7	9.005	17,7	2,8	4.346	8,6	-2,7	7.963	15,7	9,3	274	0,5	-0,1	299	0,6	2.091	4,1
24	Bez. Wels-Land	51.560	53,7	602	27.108	6.092	22,5	-11,8	8.339	30,8	-3,0	4.828	17,8	3,5	1.966	7,3	-2,8	4.298	15,9	8,5	116	0,4	0,0	153	0,6	1.316	4,9

EU-Wahl 7. Juni 2009 in Oberösterreich

Ant. % = Stimmenanteil in Prozent

Diff. % = Prozentpunkte Differenz zu EU - 2004

Anz.	Gemeindetypen	Wahl-		SPÖ			ÖVP			MARTIN			GRÜNE			FPÖ			KPÖ			JULIS		BZÖ			
		berech.	bet. in%	ungült. Stim.	gültige Stimmen	Stimmen	Ant. %	Diff.%	Stimmen	Ant. %	Diff. %	Stimmen	Ant. %	Diff. %	Stimmen	Ant. %	Diff. %	Stimmen	Ant. %	Diff. %	Stimmen	Ant. %	Stimmen	Ant. %			
Gemeindegröße																											
92	bis 1000 EW	51.852	53,8	743	27.132	4.230	15,6	-7,3	12.669	46,7	-5,2	3.721	13,7	3,0	1.552	5,7	-1,5	3.710	13,7	6,9	93	0,3	-0,1	102	0,4	1.055	3,9
154	1000-2000 EW	182.824	50,8	2.413	90.387	16.264	18,0	-8,5	38.233	42,3	-4,6	13.502	14,9	3,4	5.379	6,0	-2,3	12.599	13,9	7,5	317	0,4	0,0	375	0,4	3.718	4,1
93	2000-3000 EW	182.836	49,4	2.439	87.871	17.712	20,2	-9,3	33.637	38,3	-4,0	13.476	15,3	3,2	6.145	7,0	-2,4	12.446	14,2	7,9	335	0,4	0,0	397	0,5	3.723	4,2
37	3000-4000 EW	102.502	49,4	1.380	49.252	11.934	24,2	-10,4	15.747	32,0	-3,4	8.633	17,5	3,9	3.730	7,6	-2,6	6.609	13,4	7,8	248	0,5	0,0	245	0,5	2.106	4,3
25	4000-5000 EW	91.724	49,1	1.080	43.928	10.464	23,8	-10,4	13.098	29,8	-2,7	7.529	17,1	3,8	4.042	9,2	-3,4	6.289	14,3	7,6	254	0,6	0,0	254	0,6	1.998	4,5
23	5000-7500 EW	106.714	50,4	1.425	52.388	13.996	26,7	-11,0	13.661	26,1	-2,6	9.845	18,8	3,8	4.544	8,7	-3,5	7.604	14,5	8,8	276	0,5	-0,1	253	0,5	2.209	4,2
7	7500-10000 EW	47.666	48,6	703	22.472	6.846	30,5	-11,4	5.062	22,5	-2,9	4.452	19,8	4,3	1.785	7,9	-3,0	3.022	13,4	8,0	127	0,6	-0,2	144	0,6	1.034	4,6
8	10000-20000 EW	79.873	45,2	774	35.331	9.599	27,2	-9,9	7.937	22,5	-2,6	6.949	19,7	4,1	3.270	9,3	-4,7	5.463	15,5	7,9	197	0,6	-0,2	210	0,6	1.706	4,8
4	20000-100000 EW	105.761	45,0	916	46.711	14.283	30,6	-12,1	8.797	18,8	-2,3	9.465	20,3	3,4	4.295	9,2	-3,5	7.197	15,4	9,5	315	0,7	-0,1	259	0,6	2.100	4,5
1	über 100000 EW	141.729	42,0	950	58.610	18.881	32,2	-9,9	11.237	19,2	-1,8	10.446	17,8	3,8	6.871	11,7	-4,5	7.906	13,5	8,1	603	1,0	-0,2	441	0,8	2.225	3,8
Arbeitszentren																											
3	Arb. Hauptzentren	211.624	42,6	1.531	88.516	28.078	31,7	-10,8	16.657	18,8	-2,2	16.405	18,5	3,6	9.633	10,9	-4,1	12.682	14,3	8,8	810	0,9	-0,2	609	0,7	3.642	4,1
4	Größere Arb. Zentren	40.456	44,9	381	17.780	4.243	23,9	-8,7	4.535	25,5	-2,3	3.202	18,0	3,4	1.932	10,9	-4,8	2.724	15,3	6,7	101	0,6	-0,2	118	0,7	925	5,2
7	Mittlere Arb. Zentren	37.414	47,4	421	17.312	4.563	26,4	-10,0	4.745	27,4	-2,6	2.858	16,5	3,7	1.582	9,1	-3,9	2.621	15,1	8,0	94	0,5	-0,3	89	0,5	760	4,4
12	Kleinere Arb. Zentren	45.239	46,3	503	20.443	5.687	27,8	-10,6	5.202	25,4	-2,9	3.693	18,1	3,3	1.615	7,9	-3,4	3.141	15,4	8,8	99	0,5	-0,1	125	0,6	881	4,3
17	Untergeord. Arb. Z.	118.372	47,8	1.366	55.260	16.364	29,6	-12,4	11.893	21,5	-2,6	11.345	20,5	4,2	4.250	7,7	-3,3	8.226	14,9	9,0	301	0,5	-0,2	287	0,5	2.594	4,7
109	Stark landw. Gem.	109.646	51,8	1.558	55.258	7.394	13,4	-7,2	27.248	49,3	-5,8	7.481	13,5	3,0	3.153	5,7	-1,8	7.390	13,4	7,6	165	0,3	-0,1	215	0,4	2.212	4,0
100	Landw. Gemeinden	140.961	50,6	2.029	69.303	12.647	18,2	-9,0	29.052	41,9	-4,3	10.370	15,0	3,6	4.353	6,3	-2,1	9.435	13,6	7,3	287	0,4	0,0	266	0,4	2.893	4,2
192	Restl. Gemeinden	389.769	50,1	5.034	190.210	45.233	23,8	-9,7	60.746	31,9	-3,4	32.664	17,2	3,6	15.095	7,9	-3,0	26.626	14,0	7,7	908	0,5	0,0	971	0,5	7.967	4,2
Raumtypen																											
3	Städte	211.624	42,6	1.531	88.516	28.078	31,7	-10,8	16.657	18,8	-2,2	16.405	18,5	3,6	9.633	10,9	-4,1	12.682	14,3	8,8	810	0,9	-0,2	609	0,7	3.642	4,1
46	Stadtumland	184.948	51,7	2.280	93.296	24.931	26,7	-10,3	24.738	26,5	-2,4	17.947	19,2	4,2	8.593	9,2	-3,8	12.219	13,1	7,8	531	0,6	-0,1	521	0,6	3.816	4,1
297	sonst. Ländl. Raum	449.717	49,4	5.878	216.294	42.258	19,5	-9,2	84.590	39,1	-4,3	33.328	15,4	3,2	14.153	6,5	-2,3	30.909	14,3	7,8	826	0,4	0,0	919	0,4	9.311	4,3
24	ländl. Tourismusg.	33.053	46,8	353	15.123	2.762	18,3	-7,6	5.957	39,4	-3,4	2.580	17,1	4,3	1.038	6,9	-3,6	2.018	13,3	5,8	56	0,4	-0,2	86	0,6	626	4,1
74	ländl. Verdichtungsgg.	214.139	48,4	2.781	100.853	26.180	26,0	-10,6	28.136	27,9	-2,9	17.758	17,6	3,6	8.196	8,1	-3,3	15.017	14,9	8,3	542	0,5	-0,1	545	0,5	4.479	4,4
NUTS III Gebiete																											
146	NUTSIII Innviertel	215.614	46,1	2.499	96.916	17.811	18,4	-8,6	36.894	38,1	-4,3	14.314	14,8	2,6	6.046	6,2	-2,8	16.536	17,1	8,1	351	0,4	-0,1	435	0,4	4.529	4,7
78	NUTSIII Zentralraum	415.782	47,1	3.953	191.919	52.891	27,6	-10,5	47.585	24,8	-2,4	35.678	18,6	3,8	18.484	9,6	-3,9	26.881	14,0	8,3	1.311	0,7	-0,1	1.144	0,6	7.945	4,1
104	NUTSIII Mühlviertel	162.943	53,1	2.507	84.070	18.459	22,0	-9,3	34.766	41,4	-3,4	12.297	14,6	3,7	5.718	6,8	-1,9	9.228	11,0	7,1	364	0,4	0,0	350	0,4	2.888	3,4
44	NUTSIII Steyr-Kirchdorf	119.493	49,4	1.482	57.593	14.814	25,7	-10,7	16.765	29,1	-3,4	10.539	18,3	4,1	4.397	7,6	-2,7	7.745	13,4	7,5	282	0,5	-0,1	250	0,4	2.801	4,9
72	NUTSIII Traunviertel	179.649	47,9	2.382	83.584	20.234	24,2	-10,2	24.068	28,8	-3,4	15.190	18,2	3,6	6.968	8,3	-3,2	12.455	14,9	8,4	457	0,5	-0,1	501	0,6	3.711	4,4

EU-Wahl 7. Juni 2009 in Oberösterreich

Ant. % = Stimmenanteil in Prozent

Diff. % = Prozentpunkte Differenz zu EU - 2004

Anz.	Gemeindetypen	Wahl-		SPÖ			ÖVP			MARTIN			GRÜNE			FPÖ			KPÖ			JULIS		BZÖ			
		berech.	bet. in%	ungült. Stim.	gültige Stimmen	Ant. %	Diff. %	Stimmen	Ant. %	Diff. %	Stimmen	Ant. %	Diff. %	Stimmen	Ant. %	Diff. %	Stimmen	Ant. %	Diff. %	Stimmen	Ant. %	Stimmen	Ant. %				
Anteil SPÖ EU04																											
181	SPÖ unter 25%	209.897	50,4	2.889	102.923	13.526	13,1	-6,4	48.432	47,1	-5,8	14.507	14,1	2,8	6.568	6,4	-2,4	14.691	14,3	7,2	361	0,4	-0,1	423	0,4	4.415	4,3
87	SPÖ 25% bis 30%	162.625	49,8	2.155	78.781	15.052	19,1	-8,4	29.455	37,4	-3,5	12.476	15,8	3,1	6.731	8,5	-2,9	10.956	13,9	7,1	371	0,5	-0,1	404	0,5	3.336	4,2
71	SPÖ 30% bis 35%	178.794	49,6	2.224	86.411	19.780	22,9	-9,3	27.536	31,9	-3,7	14.867	17,2	3,5	7.354	8,5	-3,2	12.167	14,1	7,8	417	0,5	-0,1	463	0,5	3.827	4,4
105	SPÖ über 35%	542.165	46,4	5.555	245.967	75.851	30,8	-11,9	54.655	22,2	-2,2	46.168	18,8	4,1	20.960	8,5	-3,4	35.031	14,2	8,7	1.616	0,7	-0,1	1.390	0,6	10.296	4,2
Anteil ÖVP EU04																											
37	ÖVP unter 25%	369.890	44,6	3.360	161.732	52.515	32,5	-11,9	30.111	18,6	-2,1	31.520	19,5	3,9	14.895	9,2	-3,8	23.580	14,6	9,0	1.243	0,8	-0,1	992	0,6	6.876	4,3
31	ÖVP 25% bis 30%	122.415	48,7	1.425	58.211	15.605	26,8	-10,8	14.559	25,0	-2,6	10.885	18,7	4,1	5.500	9,4	-3,6	8.535	14,7	8,2	332	0,6	-0,1	319	0,5	2.476	4,3
50	ÖVP 30% bis 35%	152.458	50,0	1.914	74.369	17.914	24,1	-9,8	22.142	29,8	-2,6	12.915	17,4	3,7	6.625	8,9	-3,7	10.636	14,3	7,3	362	0,5	-0,1	418	0,6	3.357	4,5
326	ÖVP über 35%	448.718	50,3	6.124	219.770	38.175	17,4	-8,2	93.266	42,4	-4,7	32.698	14,9	3,2	14.593	6,6	-2,3	30.094	13,7	7,4	828	0,4	-0,1	951	0,4	9.165	4,2
Anteil MARTIN EU04																											
102	MARTIN unter 10%	115.861	50,6	1.540	57.134	10.297	18,0	-8,4	26.792	46,9	-5,2	7.150	12,5	4,2	3.200	5,6	-1,7	7.240	12,7	7,2	172	0,3	-0,1	182	0,3	2.101	3,7
105	MARTIN 10% bis 12%	157.898	51,6	2.173	79.289	15.300	19,3	-8,8	31.591	39,8	-3,7	11.804	14,9	3,8	5.946	7,5	-2,7	10.709	13,5	7,1	326	0,4	-0,1	372	0,5	3.241	4,1
123	MARTIN 12% bis 14%	252.772	49,4	3.215	121.535	26.955	22,2	-9,6	41.132	33,8	-3,3	20.418	16,8	3,7	9.312	7,7	-3,0	17.270	14,2	7,5	551	0,5	-0,1	604	0,5	5.293	4,4
114	MARTIN über 14%	566.950	46,2	5.895	256.124	71.657	28,0	-10,7	60.563	23,6	-2,5	48.646	19,0	3,3	23.155	9,0	-3,6	37.626	14,7	8,7	1.716	0,7	-0,1	1.522	0,6	11.239	4,4
Anteil GRÜNE EU04																											
91	GRÜNE unter 6%	92.945	50,7	1.238	45.887	8.252	18,0	-9,4	20.718	45,2	-6,0	6.183	13,5	3,2	1.815	4,0	-0,7	6.800	14,8	8,7	127	0,3	-0,1	149	0,3	1.843	4,0
139	GRÜNE 6% bis 9%	219.957	49,9	3.049	106.681	22.470	21,1	-10,0	40.458	37,9	-4,2	17.184	16,1	3,6	6.068	5,7	-1,9	15.156	14,2	8,0	411	0,4	0,0	451	0,4	4.483	4,2
134	GRÜNE 9% bis 12%	316.377	49,1	3.937	151.299	37.082	24,5	-10,8	45.951	30,4	-3,1	26.961	17,8	3,7	11.175	7,4	-3,0	22.031	14,6	8,4	701	0,5	-0,1	745	0,5	6.653	4,4
80	GRÜNE über 12%	464.202	46,3	4.599	210.215	56.405	26,8	-9,3	52.951	25,2	-2,3	37.690	17,9	3,6	22.555	10,7	-4,2	28.858	13,7	7,6	1.526	0,7	-0,1	1.335	0,6	8.895	4,2
Anteil FPÖ EU04																											
104	FPÖ unter 3%	155.980	53,0	2.364	80.229	19.161	23,9	-9,7	31.417	39,2	-3,6	12.353	15,4	4,0	5.347	6,7	-2,1	8.443	10,5	7,5	391	0,5	0,0	332	0,4	2.785	3,5
137	FPÖ 3% bis 6%	478.234	47,4	5.200	221.490	58.428	26,4	-10,4	61.996	28,0	-2,8	40.021	18,1	3,8	19.752	8,9	-3,4	29.647	13,4	8,3	1.384	0,6	-0,1	1.254	0,6	9.008	4,1
115	FPÖ 6% bis 6%	330.407	47,4	3.756	152.990	35.924	23,5	-9,9	45.471	29,7	-3,3	26.932	17,6	3,4	12.593	8,2	-3,4	23.317	15,2	8,1	766	0,5	-0,1	827	0,5	7.160	4,7
88	FPÖ über 9%	128.860	47,2	1.503	59.373	10.696	18,0	-8,3	21.194	35,7	-3,7	8.712	14,7	2,4	3.921	6,6	-2,9	11.438	19,3	7,2	224	0,4	-0,1	267	0,4	2.921	4,9

Stimmenanteil Gemeindetypen

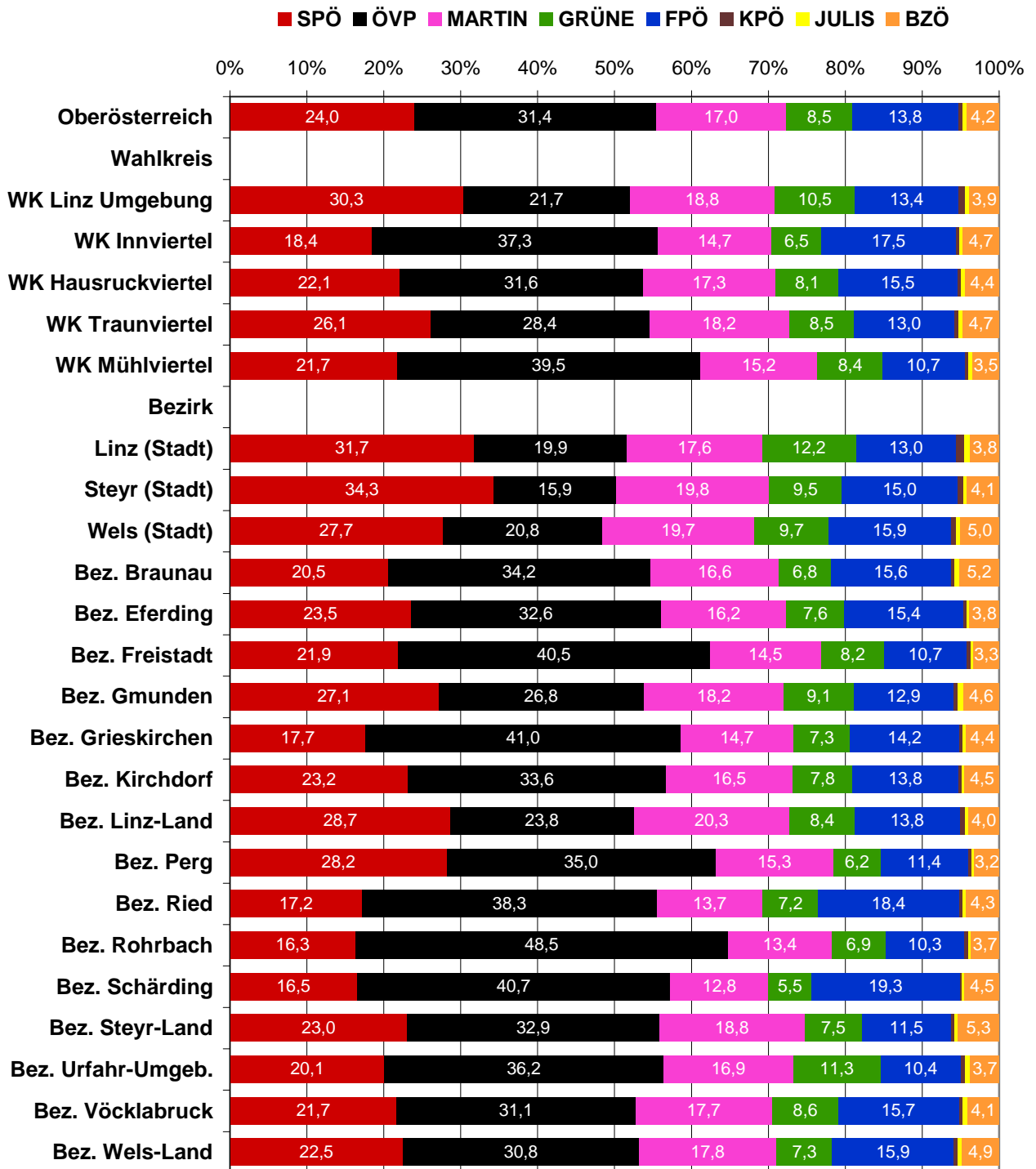

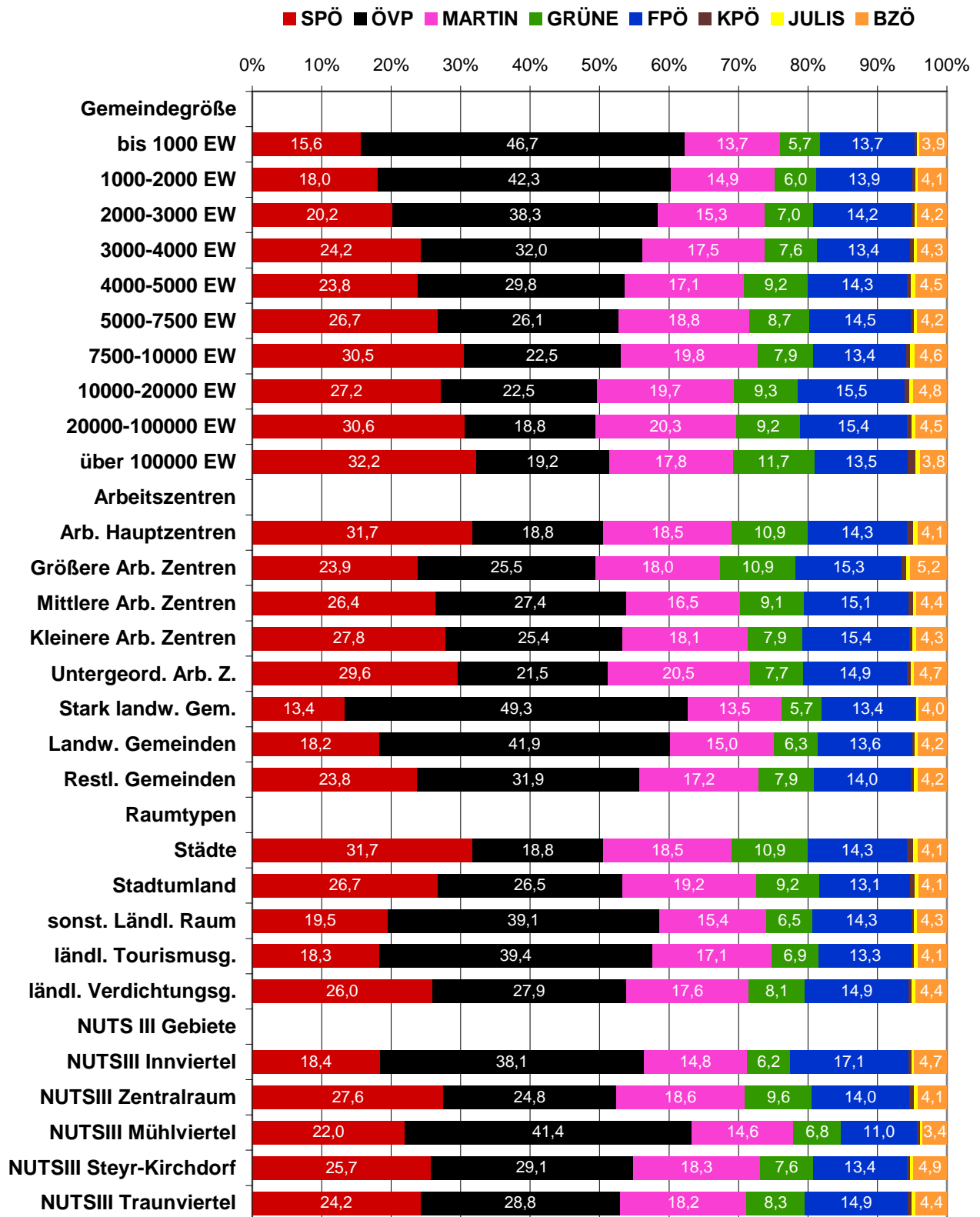

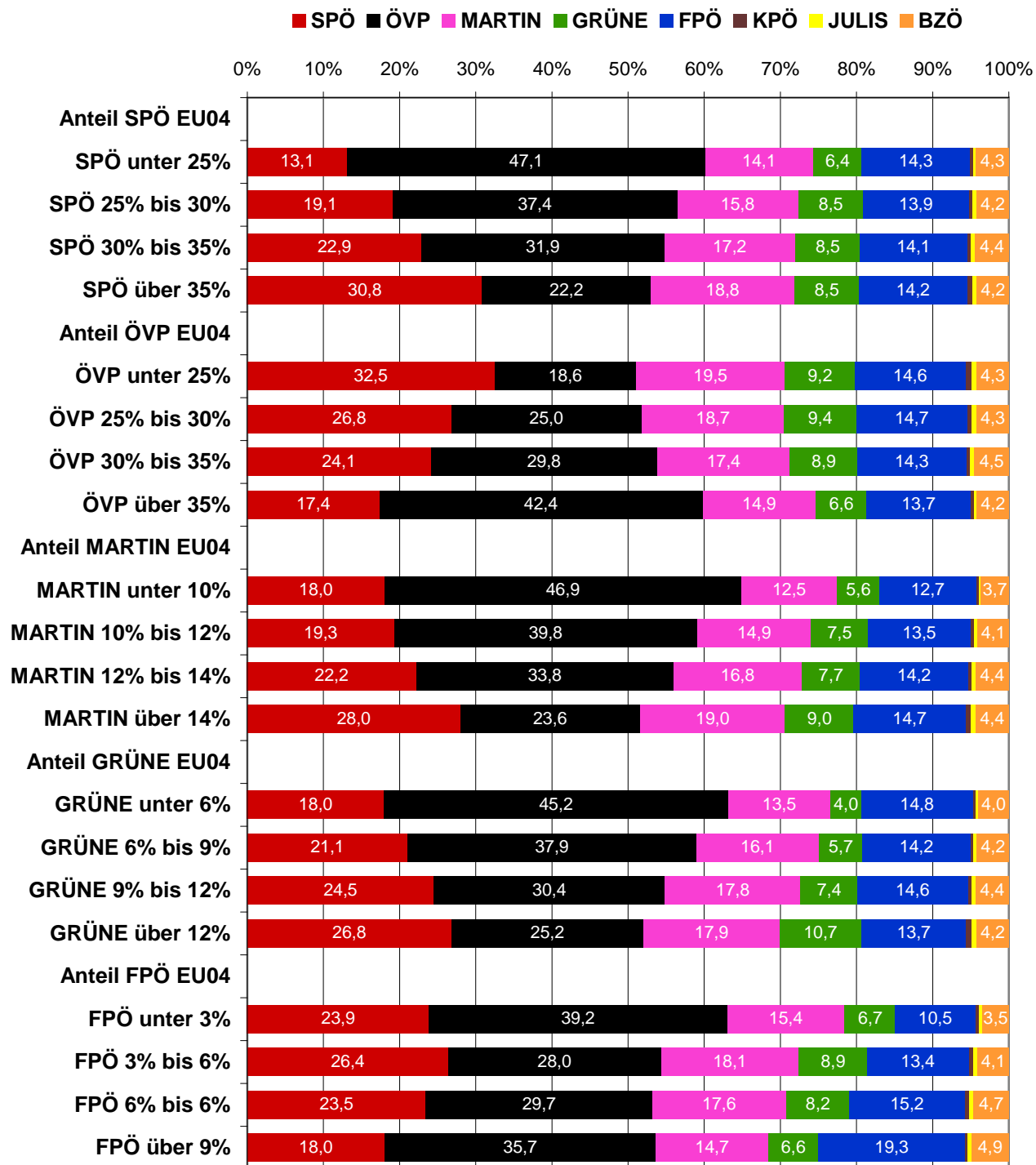

Anteilsveränderung Gemeindetypen

	SPÖ -/+	ÖVP -/+	MARTIN -/+	GRÜNE -/+	FPÖ -/+	BZÖ -/+
Oberösterreich	10,0	3,1	3,5	2,8	7,7	4,2
Wahlkreis						
WK Linz Umgebung	10,5	2,7	3,6	4,0	7,9	3,9
WK Innviertel	8,8	4,6	2,5	2,5	8,3	4,7
WK Hausruckviertel	10,6	3,2	3,1	2,6	8,5	4,4
WK Traunviertel	10,5	2,9	4,0	2,6	6,8	4,7
WK Mühlviertel	9,0	3,4	3,8	2,0	6,6	3,5
Bezirk						
Linz (Stadt)	10,3	2,0	3,5	4,1	7,7	3,8
Steyr (Stadt)	12,6	2,0	2,7	2,7	10,0	4,1
Wels (Stadt)	13,3	2,3	3,7	2,8	9,4	5,0
Bez. Braunau	9,8	4,9	3,7	2,6	7,8	5,2
Bez. Eferding	10,5	4,1	2,9	1,9	9,4	3,8
Bez. Freistadt	9,1	3,3	3,6	1,6	6,8	3,3
Bez. Gmunden	10,2	2,4	4,0	2,8	6,3	4,6
Bez. Grieskirchen	8,4	2,7	2,6	2,0	5,8	4,4
Bez. Kirchdorf	9,9	3,5	3,8	1,8	6,5	4,5
Bez. Linz-Land	11,1	1,9	3,7	3,7	8,3	4,0
Bez. Perg	11,4	2,4	4,3	1,7	7,7	3,2
Bez. Ried	8,1	4,2	2,2	2,5	7,8	4,3
Bez. Rohrbach	7,9	4,6	3,0	1,1	6,4	3,7
Bez. Schärding	8,4	4,9	1,1	2,0	9,5	4,5
Bez. Steyr-Land	10,7	3,4	4,8	2,5	6,1	5,3
Bez. Urfaahr-Umgeb.	7,7	3,1	3,8	3,1	5,7	3,7
Bez. Vöcklabruck	10,4	3,7	2,8	2,7	9,3	4,1
Bez. Wels-Land	11,8	3,0	3,5	2,8	8,5	4,9

	SPÖ -/+	ÖVP -/+	MARTIN -/+	GRÜNE -/+	FPÖ -/+	BZÖ -/+
Gemeindegröße						
bis 1000 EW	7,3	5,2	3,0	2,5	6,9	3,9
1000-2000 EW	8,5	4,6	3,4	2,3	7,5	4,1
2000-3000 EW	9,3	4,0	3,2	2,4	7,9	4,2
3000-4000 EW	10,4	3,4	3,9	2,6	7,8	4,3
4000-5000 EW	10,4	2,7	3,8	3,4	7,6	4,5
5000-7500 EW	11,0	2,6	3,8	3,5	8,8	4,2
7500-10000 EW	11,4	2,9	4,3	3,0	8,0	4,6
10000-20000 EW	9,9	2,6	4,1	4,7	7,9	4,8
20000-100000 EW	12,1	2,3	3,4	3,5	9,5	4,5
über 100000 EW	9,9	1,8	3,8	4,5	8,1	3,8
Arbeitszentren						
Arb. Hauptzentren	10,8	2,2	3,6	4,1	8,8	4,1
Größere Arb. Zentren	8,7	2,3	3,4	4,8	6,7	5,2
Mittlere Arb. Zentren	10,0	2,6	3,7	3,9	8,0	4,4
Kleinere Arb. Zentren	10,6	2,9	3,3	3,4	8,8	4,3
Untergeord. Arb. Z.	12,4	2,6	4,2	3,3	9,0	4,7
Stark landw. Gem.	7,2	5,8	3,0	1,8	7,6	4,0
Landw. Gemeinden	9,0	4,3	3,6	2,7	7,3	4,2
Restl. Gemeinden	9,7	3,4	3,6	3,0	7,7	4,2
Raumtypen						
Städte	10,8	2,2	3,6	4,1	8,8	4,1
Stadtumland	10,3	2,4	4,2	3,8	7,8	4,1
sonst. Ländl. Raum	9,2	4,3	3,2	2,3	7,8	4,3
ländl. Tourismusg.	7,6	3,4	4,3	3,6	5,8	4,1
ländl. Verdichtungsg.	10,6	2,9	3,6	3,3	8,3	4,4
NUTS III Gebiete						
NUTSIII Innviertel	8,6	4,3	2,6	2,8	8,1	4,7
NUTSIII Zentralraum	10,5	2,4	3,8	3,9	8,3	4,1
NUTSIII Mühlviertel	9,3	3,4	3,7	1,9	7,1	3,4
NUTSIII Steyr-Kirchdorf	10,7	3,4	4,1	2,7	7,5	4,9
NUTSIII Traunviertel	10,2	3,4	3,6	3,2	8,4	4,4

	SPÖ -/+	ÖVP -/+	MARTIN -/+	GRÜNE -/+	FPÖ -/+	BZÖ -/+
Anteil SPÖ EU04						
SPÖ unter 25%	6,4	5,8	2,8	2,4	7,2	4,3
SPÖ 25% bis 30%	8,4	3,5	3,1	2,9	7,1	4,2
SPÖ 30% bis 35%	9,3	3,7	3,5	3,2	7,8	4,4
SPÖ über 35%	11,9	2,2	4,1	3,4	8,7	4,2
Anteil ÖVP EU04						
ÖVP unter 25%	11,9	2,1	3,9	3,8	9,0	4,3
ÖVP 25% bis 30%	10,8	2,6	4,1	3,6	8,2	4,3
ÖVP 30% bis 35%	9,8	2,6	3,7	3,7	7,3	4,5
ÖVP über 35%	8,2	4,7	3,2	2,3	7,4	4,2
Anteil MARTIN EU04						
MARTIN unter 10%	8,4	5,2	4,2	1,7	7,2	3,7
MARTIN 10% bis 12%	8,8	3,7	3,8	2,7	7,1	4,1
MARTIN 12% bis 14%	9,6	3,3	3,7	3,0	7,5	4,4
MARTIN über 14%	10,7	2,5	3,3	3,6	8,7	4,4
Anteil GRÜNE EU04						
GRÜNE unter 6%	9,4	6,0	3,2	1,1	8,7	4,0
GRÜNE 6% bis 9%	10,0	4,2	3,6	1,9	8,0	4,2
GRÜNE 9% bis 12%	10,8	3,1	3,7	3,0	8,4	4,4
GRÜNE über 12%	9,3	2,3	3,6	4,2	7,6	4,2
Anteil FPÖ EU04						
FPÖ unter 3%	9,7	3,6	4,0	2,1	7,5	3,5
FPÖ 3% bis 6%	10,4	2,8	3,8	3,4	8,3	4,1
FPÖ 6% bis 6%	9,9	3,3	3,4	3,4	8,1	4,7
FPÖ über 9%	8,3	3,7	2,4	2,9	7,2	4,9

Gem. Nr.	Gemeinde	Wahlberechtigte	Wahlbeteiligung	gültige Stimmen	SPÖ	ÖVP	MARTIN	GRÜNE	FPÖ	KPÖ	JULIS	BZÖ
41121	St.Nikola an der Donau	597	68,7	394	23,6	46,2	11,2	6,6	9,9	0,3	0,5	1,8
41320	Nebelberg	519	66,5	336	18,8	58,9	7,4	3,6	8,6	1,5	0,3	0,9
41424	Sigharting	640	65,2	408	7,8	45,1	13,0	2,9	16,7	0,0	0,0	14,5
40625	Weitersfelden	871	64,6	552	17,8	55,6	10,9	5,4	8,3	0,5	0,0	1,5
41311	Hörbich	321	64,2	200	5,5	61,5	15,0	1,5	11,5	0,0	1,0	4,0
41412	Mayrhof	221	63,8	139	7,2	68,4	5,8	2,2	15,1	0,0	0,0	1,4
41801	Aichkirchen	418	63,6	253	8,7	45,9	17,8	4,7	15,4	0,4	0,0	7,1
41310	Helfenberg	810	63,5	505	16,4	50,5	13,5	4,6	11,5	0,4	0,4	2,8
40606	Kaltenberg	508	63,4	311	4,8	74,0	7,4	1,3	10,3	0,3	0,3	1,6
41117	Rechberg	717	62,8	438	14,4	66,2	9,8	4,1	3,9	0,0	0,2	1,4
41417	St.Aegidi	1323	62,7	810	7,9	52,8	9,4	3,3	21,1	0,1	0,3	5,1
40916	St.Pankraz	270	62,6	166	27,7	21,1	15,1	0,6	32,5	0,0	0,6	2,4
41724	Pilsbach	508	62,4	308	20,8	43,2	15,9	8,4	9,1	0,0	0,7	2,0
41740	Steinbach am Attersee	687	62,2	421	17,8	42,3	18,3	7,8	10,0	0,2	0,7	2,9
41733	Rutzenham	205	62,0	124	6,5	46,8	13,7	16,9	11,3	0,8	0,0	4,0
40820	Pötting	451	61,9	272	8,8	63,6	14,0	2,9	8,8	0,4	0,0	1,5
41104	Dimbach	840	61,7	504	21,8	57,3	8,7	2,2	8,5	0,0	0,2	1,2
41515	Schiedlberg	1009	61,6	605	11,4	60,0	10,9	3,1	9,8	0,0	0,3	4,5
41428	Waldkirchen am Wesen	1060	61,2	630	18,6	42,5	13,7	3,0	18,3	0,0	0,3	3,7
41335	St.Stefan am Walde	675	61,0	400	18,0	52,3	8,8	7,8	9,0	0,3	0,5	3,5
41302	Ahorn	397	61,0	237	13,1	54,9	10,6	5,9	15,2	0,0	0,0	0,4
41333	St.Oswald bei Haslach	440	60,9	260	21,9	49,6	10,0	5,4	6,2	1,2	0,8	5,0
41813	Neukirchen bei Lambach	712	60,8	419	14,1	44,9	16,7	5,0	13,1	0,7	0,7	4,8
40440	St.Veit im Innkreis	333	60,7	196	21,4	35,7	10,2	3,1	19,9	0,0	0,5	9,2
41401	Altschwendt	514	60,5	305	17,1	43,0	13,1	6,6	15,7	0,3	0,3	3,9
41015	Niederneukirchen	1545	60,5	919	23,7	44,6	11,1	7,3	10,3	0,1	0,3	2,5
41301	Afiesl	338	60,4	199	18,1	45,2	15,1	5,0	11,6	0,0	0,5	4,5
41707	Desselbrunn	1301	60,3	764	22,3	37,4	14,3	4,5	17,4	0,9	0,3	3,0
41001	Allhaming	820	60,1	478	21,6	42,9	17,2	4,6	8,4	0,0	0,4	5,0
40620	Tragwein	2454	59,9	1440	28,4	42,0	13,2	5,5	6,9	0,6	0,6	2,9

Gem. Nr.	Gemeinde	Wahlberechtigte	Wahlbeteiligung	gültige Stimmen	SPÖ	ÖVP	MARTIN	GRÜNE	FPÖ	KPÖ	JULIS	BZÖ
40410	Gilgenberg am Weilhart	1004	34,4	335	7,8	49,0	12,2	5,1	20,3	0,3	0,0	5,4
40436	St.Johann am Walde	1707	35,1	578	25,3	38,1	15,1	5,2	11,9	0,0	0,5	4,0
40406	Eggelsberg	1704	35,4	584	13,7	38,7	18,3	8,4	15,2	1,2	0,5	3,9
40413	Helpfau-Uttendorf	2403	36,0	840	17,9	36,0	20,6	5,2	15,2	0,5	0,7	3,9
41215	Mettmach	2028	36,8	726	19,3	33,2	13,8	3,9	22,0	0,4	0,4	7,0
40421	Mattighofen	3679	37,2	1321	32,7	19,2	19,5	6,2	16,8	0,6	0,5	4,5
41203	Aurolzmünster	2332	37,4	854	21,0	24,4	17,5	3,9	27,2	0,5	0,4	5,4
40415	Höhhart	1103	38,6	417	19,9	42,9	10,3	3,4	19,2	0,0	0,0	4,3
40443	Tarsdorf	1586	38,7	598	11,9	43,0	14,6	6,7	16,6	0,2	1,5	5,7
40425	Moosdorf	1210	39,0	458	28,6	26,9	15,9	6,8	15,3	0,4	1,3	4,8
41742	Tiefgraben	2710	39,7	1051	10,7	44,4	18,0	8,7	13,0	0,8	0,9	3,6
40428	Ostermiething	2388	39,7	928	18,0	36,4	18,0	5,7	15,0	0,5	1,2	5,2
40404	Braunau am Inn	12310	39,7	4801	28,4	18,7	19,3	9,4	16,0	0,8	0,6	6,9
40703	Bad Ischl	11085	39,8	4309	26,3	24,7	18,2	10,7	13,8	0,7	0,7	5,1
40717	St.Wolfgang im Salzkamm	2160	39,9	837	19,5	37,2	19,4	6,2	11,1	0,8	1,2	4,7
40702	Bad Goisern am Hallstätte	6000	40,0	2333	37,9	14,6	19,8	7,4	11,7	0,8	0,6	7,3
40414	Hochburg-Ach	2312	40,1	915	14,2	44,8	15,3	8,6	11,2	0,1	0,8	5,0
40409	Geretsberg	842	40,5	333	13,5	49,0	12,6	3,9	17,4	0,3	0,3	3,0
40621	Unterweißenbach	1934	40,6	761	13,9	54,9	11,7	5,0	11,4	0,3	0,4	2,4
40438	St.Peter am Hart	1854	40,8	732	19,8	33,3	18,6	6,4	15,2	0,1	0,1	6,4
40418	Lengau	3440	40,8	1352	32,1	22,1	16,8	7,5	15,4	0,7	0,7	4,7
40441	Schalchen	2860	40,9	1131	26,8	21,6	24,9	6,9	12,8	0,4	0,4	6,3
40437	St.Pantaleon	2343	40,9	931	26,0	23,1	24,1	7,5	12,9	1,5	0,4	4,5
40407	Feldkirchen bei Mattighofe	1510	40,9	602	13,1	40,4	12,3	3,8	24,9	0,5	0,3	4,7
40422	Mauerkirchen	1644	41,1	665	26,3	26,2	16,5	6,2	20,0	0,2	0,6	4,1
40431	Pfaffstätt	745	41,3	302	21,5	30,5	17,9	7,0	14,2	1,0	0,3	7,6
41202	Antiesenhofen	829	41,5	337	22,6	34,7	11,3	7,1	9,8	0,6	0,3	13,7
40430	Perwang am Grabensee	635	41,7	262	11,8	38,2	19,5	8,0	16,4	0,4	0,8	5,0
41715	Mondsee	2364	41,9	979	14,6	41,0	17,3	11,3	10,1	0,4	0,6	4,7
40101	Linz	141729	42,0	58610	32,2	19,2	17,8	11,7	13,5	1,0	0,8	3,8

EU-Wahl 2009

Gemeinden gereiht nach dem höchsten Stimmenanteil SPÖ

Gem. Nr.	Gemeinde	Wahlberechtigte	Wahlbeteiligung	gültige Stimmen	SPÖ	ÖVP	MARTIN	GRÜNE	FPÖ	KPÖ	JULIS	BZÖ
40712	Obertraun	586	53,8	303	51,2	15,5	21,1	4,0	6,3	1,3	0,0	0,7
40706	Gosau	1558	42,0	638	45,6	20,4	17,7	2,7	9,6	0,2	0,3	3,6
40906	Klaus an der Pyhrnbahn	884	59,7	515	43,3	17,7	19,4	3,3	13,4	0,2	0,2	2,5
40709	Hallstatt	716	55,3	380	42,9	16,6	17,4	11,6	5,8	1,3	0,5	4,0
41109	Langenstein	2017	53,6	1049	41,5	16,5	20,1	4,8	13,5	1,0	0,7	2,0
41512	Reichraming	1494	51,3	756	40,9	18,0	22,5	4,5	10,2	0,1	0,1	3,7
41111	Mauthausen	3682	56,0	2011	40,8	22,4	15,3	6,8	11,2	0,4	0,5	2,7
41701	Ampflwang im Hausruckw	2800	51,2	1390	39,6	15,3	18,7	4,5	16,3	0,8	0,3	4,6
40914	Rosenau am Hengstpaß	569	55,9	315	39,1	30,5	13,3	4,8	10,8	0,0	0,6	1,0
41120	St.Georgen an der Gusen	2967	56,7	1627	38,0	22,9	16,1	8,7	9,5	0,9	0,7	3,3
41010	Kirchberg-Thening	1907	56,1	1045	37,9	20,3	13,0	12,2	12,4	0,6	0,6	3,1
40702	Bad Goisern am Hallstätte	6000	40,0	2333	37,9	14,6	19,8	7,4	11,7	0,8	0,6	7,3
41110	Luftenberg an der Donau	3132	51,8	1597	37,6	18,2	20,3	6,8	13,0	0,3	0,6	3,2
41713	Lenzing	4042	49,2	1948	37,3	9,9	24,2	5,1	18,3	0,6	0,5	4,2
40704	Ebensee	6583	45,4	2891	35,7	19,9	20,4	8,3	10,5	0,9	0,6	3,7
41124	Schwertberg	4026	52,1	2039	34,7	21,7	18,4	7,2	14,1	0,5	0,3	3,1
40711	Laakirchen	7000	51,8	3498	34,7	20,9	18,6	5,9	14,2	0,7	0,7	4,4
41118	Ried in der Riedmark	3227	55,5	1747	34,6	31,7	14,4	6,9	8,6	0,3	0,5	3,1
40201	Steyr	28867	44,4	12536	34,6	15,3	19,9	9,2	15,5	0,8	0,5	4,3
40501	Alkoven	4272	50,2	2091	33,7	24,2	17,3	6,8	13,4	0,7	0,4	3,5
40616	Sandl	1159	54,5	614	33,4	32,7	17,6	5,7	6,2	1,3	0,2	2,9
41003	Asten	4750	45,4	2104	33,1	12,2	24,1	4,5	18,8	0,4	0,5	6,5
41021	Traun	16884	45,2	7477	32,9	15,1	23,7	7,3	16,1	0,6	0,6	3,8
41016	Oftering	1572	56,3	860	32,8	26,9	17,3	6,7	13,8	0,5	0,1	1,9
40421	Mattighofen	3679	37,2	1321	32,7	19,2	19,5	6,2	16,8	0,6	0,5	4,5
41812	Marchtrenk	9018	48,3	4282	32,6	17,1	22,2	6,0	16,4	0,6	0,5	4,7
41002	Ansfelden	11155	48,2	5241	32,4	14,9	23,5	6,1	17,8	0,5	0,4	4,5
41119	St.Georgen am Walde	1727	49,3	816	32,2	38,2	13,2	4,0	9,4	0,1	0,1	2,6
40101	Linz	141729	42,0	58610	32,2	19,2	17,8	11,7	13,5	1,0	0,8	3,8
40418	Lengau	3440	40,8	1352	32,1	22,1	16,8	7,5	15,4	0,7	0,7	4,7

EU-Wahl 2009

Gemeinden gereiht nach dem niedrigsten Stimmenanteil SPÖ

Gem. Nr.	Gemeinde	Wahlberechtigte	Wahlbeteiligung	gültige Stimmen	SPÖ	ÖVP	MARTIN	GRÜNE	FPÖ	KPÖ	JULIS	BZÖ
41216	Mörschwang	247	57,9	139	2,9	60,4	10,8	7,9	11,5	0,0	0,0	6,5
41306	Atzesberg	379	55,2	203	4,4	62,6	12,3	3,5	11,8	0,0	0,5	4,9
40810	Heiligenberg	539	53,8	283	4,6	67,5	8,5	4,2	11,3	0,4	0,0	3,5
40606	Kaltenberg	508	63,4	311	4,8	74,0	7,4	1,3	10,3	0,3	0,3	1,6
41721	Oberwang	1234	48,9	583	5,3	62,4	13,9	2,4	13,0	0,0	0,2	2,7
40826	St.Thomas	359	49,6	167	5,4	50,3	16,8	7,2	15,0	0,6	0,6	4,2
40439	St.Radegund	471	52,7	237	5,5	71,3	8,0	8,4	4,6	0,0	0,4	1,7
41311	Hörbich	321	64,2	200	5,5	61,5	15,0	1,5	11,5	0,0	1,0	4,0
41307	Auberg	435	53,6	229	5,7	60,3	11,8	8,7	10,5	0,0	0,0	3,1
41222	Peterskirchen	569	53,4	300	6,0	63,7	9,7	3,0	12,7	0,7	0,7	3,7
41201	Andrichsfurt	565	47,6	259	6,2	57,9	8,1	2,7	20,1	0,8	0,0	4,3
41733	Rutzenham	205	62,0	124	6,5	46,8	13,7	16,9	11,3	0,8	0,0	4,0
41226	St.Georgen b. Obernberg	468	59,8	272	6,6	64,3	9,6	9,2	8,8	0,4	0,0	1,1
41420	St.Roman	1419	48,0	670	6,9	52,5	11,0	2,2	19,7	0,5	0,2	7,0
40444	Treubach	592	53,6	308	7,1	51,3	12,0	2,0	20,5	0,3	0,0	6,8
41412	Mayrhof	221	63,8	139	7,2	68,4	5,8	2,2	15,1	0,0	0,0	1,4
40834	Wendling	624	50,2	309	7,4	56,3	11,0	4,9	14,9	0,0	0,7	4,9
41706	Berg im Attergau	784	52,8	402	7,5	56,0	13,9	4,7	12,9	0,3	0,8	4,0
41704	Atzbach	929	59,4	531	7,5	45,4	15,8	8,3	17,9	0,6	0,6	4,0
40410	Gilgenberg am Weillhart	1004	34,4	335	7,8	49,0	12,2	5,1	20,3	0,3	0,0	5,4
41235	Weillbach	504	57,3	282	7,8	55,0	8,5	7,5	17,0	0,0	0,0	4,3
41424	Sigharting	640	65,2	408	7,8	45,1	13,0	2,9	16,7	0,0	0,0	14,5
40435	St.Georgen am Fillmannst	321	45,5	140	7,9	40,7	10,0	2,1	35,7	0,0	0,0	3,6
40424	Moosbach	748	46,9	342	7,9	34,2	15,5	7,6	28,1	0,0	0,6	6,1
41805	Eberstälzell	1776	49,8	861	7,9	47,2	12,9	5,5	19,9	0,2	0,5	6,0
41417	St.Aegidi	1323	62,7	810	7,9	52,8	9,4	3,3	21,1	0,1	0,3	5,1
41305	Amreit	882	59,4	516	8,1	58,1	14,9	6,2	8,1	0,2	0,2	4,1
41328	Putzleinsdorf	1237	50,9	614	8,5	51,0	15,5	5,5	12,4	0,8	0,3	6,0
41108	Bad Kreuzen	1776	51,1	880	8,5	64,1	10,0	2,6	10,7	0,3	0,2	3,5
41423	Schardenberg	1762	52,7	907	8,6	53,1	12,5	3,6	16,2	0,2	0,3	5,4

EU-Wahl 2009

Gemeinden gereiht nach dem höchsten Stimmenanteil ÖVP

Gem. Nr.	Gemeinde	Wahlberechtigte	Wahlbeteiligung	gültige Stimmen	SPÖ	ÖVP	MARTIN	GRÜNE	FPÖ	KPÖ	JULIS	BZÖ
40606	Kaltenberg	508	63,4	311	4,8	74,0	7,4	1,3	10,3	0,3	0,3	1,6
40439	St.Radegund	471	52,7	237	5,5	71,3	8,0	8,4	4,6	0,0	0,4	1,7
41412	Mayrhof	221	63,8	139	7,2	68,4	5,8	2,2	15,1	0,0	0,0	1,4
40810	Heiligenberg	539	53,8	283	4,6	67,5	8,5	4,2	11,3	0,4	0,0	3,5
41117	Rechberg	717	62,8	438	14,4	66,2	9,8	4,1	3,9	0,0	0,2	1,4
41226	St.Georgen b. Obernberg	468	59,8	272	6,6	64,3	9,6	9,2	8,8	0,4	0,0	1,1
41122	St.Thomas am Blasensteir	698	58,2	395	14,9	64,3	7,9	2,0	6,8	0,3	0,3	3,5
41108	Bad Kreuzen	1776	51,1	880	8,5	64,1	10,0	2,6	10,7	0,3	0,2	3,5
41222	Peterskirchen	569	53,4	300	6,0	63,7	9,7	3,0	12,7	0,7	0,7	3,7
40820	Pötting	451	61,9	272	8,8	63,6	14,0	2,9	8,8	0,4	0,0	1,5
41324	Oberkappel	537	50,7	262	12,6	63,4	9,9	2,7	10,3	0,0	0,0	1,2
41306	Atzesberg	379	55,2	203	4,4	62,6	12,3	3,5	11,8	0,0	0,5	4,9
41721	Oberwang	1234	48,9	583	5,3	62,4	13,9	2,4	13,0	0,0	0,2	2,7
41311	Hörbich	321	64,2	200	5,5	61,5	15,0	1,5	11,5	0,0	1,0	4,0
41216	Mörschwang	247	57,9	139	2,9	60,4	10,8	7,9	11,5	0,0	0,0	6,5
41307	Auberg	435	53,6	229	5,7	60,3	11,8	8,7	10,5	0,0	0,0	3,1
41515	Schiedlberg	1009	61,6	605	11,4	60,0	10,9	3,1	9,8	0,0	0,3	4,5
41327	Pfarrkirchen im Mühlkreis	1193	52,1	615	9,6	59,4	10,7	5,5	11,1	0,2	0,5	3,1
41210	Kirchdorf am Inn	474	58,4	271	15,1	59,0	9,6	3,3	9,2	0,0	1,1	2,6
41320	Nebelberg	519	66,5	336	18,8	58,9	7,4	3,6	8,6	1,5	0,3	0,9
41338	Sarleinsbach	1821	55,0	978	9,4	58,7	10,5	6,1	10,8	0,2	0,1	4,1
41305	Amreit	882	59,4	516	8,1	58,1	14,9	6,2	8,1	0,2	0,2	4,1
41329	Neustift im Mühlkreis	1163	44,8	510	14,1	58,0	9,0	4,9	8,8	0,0	0,4	4,7
41201	Andrichsfurt	565	47,6	259	6,2	57,9	8,1	2,7	20,1	0,8	0,0	4,3
40610	Leopoldschlag	855	59,9	498	10,4	57,6	11,5	6,0	11,5	0,0	0,6	2,4
41104	Dimbach	840	61,7	504	21,8	57,3	8,7	2,2	8,5	0,0	0,2	1,2
41334	St.Peter am Wimberg	1406	53,1	730	12,1	57,1	13,7	5,2	7,1	0,6	0,3	4,0
41712	Innerschwand	828	51,3	415	8,7	56,9	13,7	7,2	10,6	0,0	1,2	1,7
40834	Wendling	624	50,2	309	7,4	56,3	11,0	4,9	14,9	0,0	0,7	4,9
41323	Niederwaldkirchen	1397	53,3	730	15,5	56,3	14,9	4,8	5,6	0,4	0,3	2,2

EU-Wahl 2009

Gemeinden gereiht nach dem niedrigsten Stimmenanteil ÖVP

Gem. Nr.	Gemeinde	Wahlberechtigte	Wahlbeteiligung	gültige Stimmen	SPÖ	ÖVP	MARTIN	GRÜNE	FPÖ	KPÖ	JULIS	BZÖ
41713	Lenzing	4042	49,2	1948	37,3	9,9	24,2	5,1	18,3	0,6	0,5	4,2
41003	Asten	4750	45,4	2104	33,1	12,2	24,1	4,5	18,8	0,4	0,5	6,5
40702	Bad Goisern am Hallstätter	6000	40,0	2333	37,9	14,6	19,8	7,4	11,7	0,8	0,6	7,3
41002	Ansfelden	11155	48,2	5241	32,4	14,9	23,5	6,1	17,8	0,5	0,4	4,5
41021	Traun	16884	45,2	7477	32,9	15,1	23,7	7,3	16,1	0,6	0,6	3,8
41701	Ampflwang im Hausruckw	2800	51,2	1390	39,6	15,3	18,7	4,5	16,3	0,8	0,3	4,6
40201	Steyr	28867	44,4	12536	34,6	15,3	19,9	9,2	15,5	0,8	0,5	4,3
40712	Obertraun	586	53,8	303	51,2	15,5	21,1	4,0	6,3	1,3	0,0	0,7
41820	Stadl-Paura	3735	43,0	1550	27,7	15,6	18,1	7,2	21,2	0,7	1,0	8,7
41109	Langenstein	2017	53,6	1049	41,5	16,5	20,1	4,8	13,5	1,0	0,7	2,0
40709	Hallstatt	716	55,3	380	42,9	16,6	17,4	11,6	5,8	1,3	0,5	4,0
41812	Marchtrenk	9018	48,3	4282	32,6	17,1	22,2	6,0	16,4	0,6	0,5	4,7
40906	Klaus an der Pyhrnbahn	884	59,7	515	43,3	17,7	19,4	3,3	13,4	0,2	0,2	2,5
41512	Reichraming	1494	51,3	756	40,9	18,0	22,5	4,5	10,2	0,1	0,1	3,7
41017	Pasching	5091	51,2	2562	31,4	18,2	22,7	8,4	14,0	0,7	0,4	4,3
41110	Luftenberg an der Donau	3132	51,8	1597	37,6	18,2	20,3	6,8	13,0	0,3	0,6	3,2
41703	Attnang-Puchheim	6355	46,3	2860	32,1	18,2	18,7	8,1	18,3	0,6	0,7	3,3
40404	Braunau am Inn	12310	39,7	4801	28,4	18,7	19,3	9,4	16,0	0,8	0,6	6,9
40101	Linz	141729	42,0	58610	32,2	19,2	17,8	11,7	13,5	1,0	0,8	3,8
40421	Mattighofen	3679	37,2	1321	32,7	19,2	19,5	6,2	16,8	0,6	0,5	4,5
40714	Pinsdorf	2829	50,9	1408	31,9	19,7	18,7	6,8	16,4	0,5	0,6	5,5
40704	Ebensee	6583	45,4	2891	35,7	19,9	20,4	8,3	10,5	0,9	0,6	3,7
41743	Timelkam	4563	49,2	2181	30,4	20,1	20,3	8,5	15,3	0,3	0,5	4,5
40301	Wels	41028	43,1	17370	28,0	20,2	19,9	9,3	16,3	0,6	0,6	5,1
41010	Kirchberg-Thening	1907	56,1	1045	37,9	20,3	13,0	12,2	12,4	0,6	0,6	3,1
40706	Gosau	1558	42,0	638	45,6	20,4	17,7	2,7	9,6	0,2	0,3	3,6
40711	Laakirchen	7000	51,8	3498	34,7	20,9	18,6	5,9	14,2	0,7	0,7	4,4
41007	Hörsching	4527	46,9	2088	24,7	21,0	24,2	8,0	17,0	0,4	0,5	4,3
40916	St.Pankraz	270	62,6	166	27,7	21,1	15,1	0,6	32,5	0,0	0,6	2,4
40441	Schalchen	2860	40,9	1131	26,8	21,6	24,9	6,9	12,8	0,4	0,4	6,3

Gem. Nr.	Gemeinde	Wahlberechtigte	Wahlbeteiligung	gültige Stimmen	SPÖ	ÖVP	MARTIN	GRÜNE	FPÖ	KPÖ	JULIS	BZÖ
40441	Schalchen	2860	40,9	1131	26,8	21,6	24,9	6,9	12,8	0,4	0,4	6,3
41007	Hörsching	4527	46,9	2088	24,7	21,0	24,2	8,0	17,0	0,4	0,5	4,3
41713	Lenzing	4042	49,2	1948	37,3	9,9	24,2	5,1	18,3	0,6	0,5	4,2
40437	St.Pantaleon	2343	40,9	931	26,0	23,1	24,1	7,5	12,9	1,5	0,4	4,5
41003	Asten	4750	45,4	2104	33,1	12,2	24,1	4,5	18,8	0,4	0,5	6,5
41019	Pucking	2971	49,8	1460	22,4	21,6	23,8	6,5	19,1	0,8	0,6	5,3
41021	Traun	16884	45,2	7477	32,9	15,1	23,7	7,3	16,1	0,6	0,6	3,8
41002	Ansfelden	11155	48,2	5241	32,4	14,9	23,5	6,1	17,8	0,5	0,4	4,5
41017	Pasching	5091	51,2	2562	31,4	18,2	22,7	8,4	14,0	0,7	0,4	4,3
40429	Palting	731	42,3	301	10,0	44,9	22,6	4,7	11,6	0,3	0,0	6,0
41512	Reichraming	1494	51,3	756	40,9	18,0	22,5	4,5	10,2	0,1	0,1	3,7
41812	Marchtrenk	9018	48,3	4282	32,6	17,1	22,2	6,0	16,4	0,6	0,5	4,7
41624	Steyregg	3836	50,4	1900	30,4	22,9	22,1	8,5	10,8	0,5	0,5	4,3
41605	Engerwitzdorf	6673	53,3	3447	22,8	26,6	22,1	11,1	12,5	0,6	0,8	3,6
41736	Schlatt	1037	50,1	504	19,3	32,7	22,0	7,1	13,9	0,6	0,2	4,2
41804	Buchkirchen	3043	52,4	1555	27,1	26,0	21,9	7,8	14,0	0,3	0,6	2,4
41522	Weyer	3630	49,0	1734	29,2	24,6	21,7	8,6	9,8	1,1	0,1	5,0
41511	Pfarrkirchen bei Bad Hall	1711	44,1	732	22,4	30,6	21,3	7,7	11,2	1,1	0,1	5,6
40712	Obertraun	586	53,8	303	51,2	15,5	21,1	4,0	6,3	1,3	0,0	0,7
41005	Enns	8159	46,6	3719	30,4	22,2	21,1	8,2	13,8	0,4	0,6	3,4
41734	St.Georgen im Attergau	3007	44,7	1300	13,8	29,8	20,9	6,6	21,7	0,5	0,6	6,2
41011	Kronstorf	2464	54,6	1321	28,5	23,5	20,9	7,0	15,7	0,2	0,0	4,4
41516	Sierning	7258	52,0	3686	31,5	22,5	20,9	5,2	14,5	0,3	0,4	4,7
41509	Losenstein	1371	50,1	676	28,9	31,7	20,9	4,6	9,8	0,2	0,7	3,4
41508	Laussa	1054	55,9	563	17,8	31,4	20,8	5,2	11,0	0,4	0,2	13,3
41818	Schleißheim	895	55,3	479	18,8	31,1	20,7	8,4	15,7	0,2	0,6	4,6
41718	Nußdorf am Attersee	858	53,7	456	10,1	37,9	20,6	8,1	15,4	0,7	0,9	6,4
40413	Helpfau-Uttendorf	2403	36,0	840	17,9	36,0	20,6	5,2	15,2	0,5	0,7	3,9
40704	Ebensee	6583	45,4	2891	35,7	19,9	20,4	8,3	10,5	0,9	0,6	3,7
40904	Inzersdorf im Kremstal	1478	50,6	731	18,1	34,9	20,4	8,2	12,5	0,6	0,6	4,9

Gem. Nr.	Gemeinde	Wahlberechtigte	Wahlbeteiligung	gültige Stimmen	SPÖ	ÖVP	MARTIN	GRÜNE	FPÖ	KPÖ	JULIS	BZÖ
41412	Mayrhof	221	63,8	139	7,2	68,4	5,8	2,2	15,1	0,0	0,0	1,4
40606	Kaltenberg	508	63,4	311	4,8	74,0	7,4	1,3	10,3	0,3	0,3	1,6
41320	Nebelberg	519	66,5	336	18,8	58,9	7,4	3,6	8,6	1,5	0,3	0,9
41405	Dorf an der Pram	825	55,2	442	16,7	54,8	7,5	3,4	15,6	0,5	0,0	1,6
40626	Windhaag bei Freistadt	1289	55,9	682	16,4	54,4	7,6	4,8	12,5	0,7	1,0	2,5
41122	St.Thomas am Blasenstein	698	58,2	395	14,9	64,3	7,9	2,0	6,8	0,3	0,3	3,5
41230	Senftenbach	592	53,0	312	15,4	45,5	8,0	5,8	21,2	0,0	1,0	3,2
40439	St.Radegund	471	52,7	237	5,5	71,3	8,0	8,4	4,6	0,0	0,4	1,7
41201	Andrichsfurt	565	47,6	259	6,2	57,9	8,1	2,7	20,1	0,8	0,0	4,3
40810	Heiligenberg	539	53,8	283	4,6	67,5	8,5	4,2	11,3	0,4	0,0	3,5
41235	Weilbach	504	57,3	282	7,8	55,0	8,5	7,5	17,0	0,0	0,0	4,3
41340	Schönegg	435	52,6	222	25,2	48,2	8,6	5,4	9,5	0,0	0,0	3,2
41104	Dimbach	840	61,7	504	21,8	57,3	8,7	2,2	8,5	0,0	0,2	1,2
41335	St.Stefan am Walde	675	61,0	400	18,0	52,3	8,8	7,8	9,0	0,3	0,5	3,5
41329	Neustift im Mühlkreis	1163	44,8	510	14,1	58,0	9,0	4,9	8,8	0,0	0,4	4,7
41417	St.Aegidi	1323	62,7	810	7,9	52,8	9,4	3,3	21,1	0,1	0,3	5,1
41226	St.Georgen b. Obernberg	468	59,8	272	6,6	64,3	9,6	9,2	8,8	0,4	0,0	1,1
41210	Kirchdorf am Inn	474	58,4	271	15,1	59,0	9,6	3,3	9,2	0,0	1,1	2,6
41222	Peterskirchen	569	53,4	300	6,0	63,7	9,7	3,0	12,7	0,7	0,7	3,7
41213	Lohnsburg am Kobernauf	1836	44,0	784	12,2	48,7	9,7	4,2	20,5	0,1	0,3	4,2
41211	Kirchheim im Innkreis	562	52,3	288	17,7	49,7	9,7	5,2	16,3	0,4	0,4	0,7
41117	Rechberg	717	62,8	438	14,4	66,2	9,8	4,1	3,9	0,0	0,2	1,4
41324	Oberkappel	537	50,7	262	12,6	63,4	9,9	2,7	10,3	0,0	0,0	1,2
41333	St.Oswald bei Haslach	440	60,9	260	21,9	49,6	10,0	5,4	6,2	1,2	0,8	5,0
41108	Bad Kreuzen	1776	51,1	880	8,5	64,1	10,0	2,6	10,7	0,3	0,2	3,5
40435	St.Georgen am Fillmannst	321	45,5	140	7,9	40,7	10,0	2,1	35,7	0,0	0,0	3,6
41227	St.Marienkirchen am Haus	638	56,3	348	8,9	50,0	10,1	4,6	21,8	0,3	0,0	4,3
40440	St.Veit im Innkreis	333	60,7	196	21,4	35,7	10,2	3,1	19,9	0,0	0,5	9,2
40615	Rainbach im Mühlkreis	2303	47,6	1058	20,3	52,3	10,2	5,9	7,4	0,0	0,4	3,6
40415	Hönnhart	1103	38,6	417	19,9	42,9	10,3	3,4	19,2	0,0	0,0	4,3

EU-Wahl 2009

Gemeinden gereiht nach dem höchsten Stimmenanteil GRÜNE

Gem. Nr.	Gemeinde	Wahlberechtigte	Wahlbeteiligung	gültige Stimmen	SPÖ	ÖVP	MARTIN	GRÜNE	FPÖ	KPÖ	JULIS	BZÖ
41617	Ottensheim	3603	53,7	1897	20,5	31,7	14,4	18,8	9,7	0,7	0,8	3,3
41607	Gallneukirchen	4955	52,2	2529	23,2	26,5	17,3	18,7	9,9	0,9	0,7	2,8
41733	Rutzenham	205	62,0	124	6,5	46,8	13,7	16,9	11,3	0,8	0,0	4,0
41618	Puchenuau	3776	53,3	1973	23,9	30,5	17,1	16,1	8,3	1,0	0,9	2,4
40917	Schlierbach	2128	49,3	1027	17,6	34,1	15,3	14,3	13,0	0,3	0,4	5,1
40821	Pollham	735	51,7	369	9,5	44,2	15,5	13,3	10,3	0,5	0,3	6,5
41823	Thalheim bei Wels	4209	50,2	2084	20,5	29,7	16,4	13,2	13,6	0,9	0,6	5,1
40604	Hagenberg im Mühlkreis	2114	52,0	1072	24,7	27,2	18,0	13,1	11,9	0,6	0,9	3,5
41752	Zell am Pettenfirst	923	52,9	468	16,9	39,3	15,6	13,0	9,8	0,6	0,9	3,9
40911	Oberschlierbach	370	58,9	213	20,7	43,7	12,2	12,7	7,0	0,0	0,5	3,3
41611	Hellmonsödt	1749	53,2	914	20,1	33,2	15,5	12,6	14,8	0,4	0,6	2,8
41614	Lichtenberg	2151	56,5	1190	19,5	40,7	14,7	12,5	8,8	0,5	0,5	2,8
40905	Kirchdorf an der Krems	3101	51,1	1557	28,7	25,8	14,8	12,5	12,8	0,4	0,4	4,7
41613	Kirchschlag bei Linz	1596	54,6	843	16,7	38,9	16,4	12,5	11,2	0,7	0,2	3,4
40601	Freistadt	5845	51,1	2912	24,0	30,3	14,8	12,4	13,8	0,7	0,4	3,6
40705	Gmunden	10385	47,3	4805	20,0	30,2	17,9	12,3	13,8	0,6	0,8	4,5
41010	Kirchberg-Thening	1907	56,1	1045	37,9	20,3	13,0	12,2	12,4	0,6	0,6	3,1
41746	Vöcklabruck	9208	48,2	4339	24,3	25,9	19,0	12,0	12,7	0,5	0,7	4,9
40624	Wartberg ob der Aist	3268	55,1	1743	28,7	25,9	16,9	11,8	10,9	0,5	0,5	4,8
40101	Linz	141729	42,0	58610	32,2	19,2	17,8	11,7	13,5	1,0	0,8	3,8
41321	Neufelden	996	52,9	516	19,8	42,1	10,5	11,6	11,1	0,4	0,6	4,1
41735	St.Lorenz	1674	43,1	706	11,6	45,8	16,3	11,6	9,6	0,3	0,4	4,4
41738	Schwanenstadt	3072	49,0	1483	21,4	26,6	16,4	11,6	18,5	0,4	0,8	4,3
40709	Hallstatt	716	55,3	380	42,9	16,6	17,4	11,6	5,8	1,3	0,5	4,0
41218	Neuhofen im Innkreis	1760	50,3	863	19,0	33,7	14,8	11,5	15,1	0,5	1,2	4,3
41715	Mondsee	2364	41,9	979	14,6	41,0	17,3	11,3	10,1	0,4	0,6	4,7
41330	Rohrbach in Oberösterreich	1959	50,1	950	15,8	42,6	15,1	11,3	10,0	1,2	0,6	3,5
41014	Neuhofen an der Krems	4447	50,3	2187	25,9	28,6	18,0	11,1	11,4	0,9	0,5	3,6
41232	Tumeltsham	1185	52,2	605	9,1	36,7	16,4	11,1	21,3	0,3	0,7	4,5
41605	Engerwitzdorf	6673	53,3	3447	22,8	26,6	22,1	11,1	12,5	0,6	0,8	3,6

EU-Wahl 2009

Gemeinden gereiht nach dem niedrigsten Stimmenanteil GRÜNE

Gem. Nr.	Gemeinde	Wahlberechtigte	Wahlbeteiligung	gültige Stimmen	SPÖ	ÖVP	MARTIN	GRÜNE	FPÖ	KPÖ	JULIS	BZÖ
40916	St.Pankraz	270	62,6	166	27,7	21,1	15,1	0,6	32,5	0,0	0,6	2,4
41107	Klam	695	47,3	321	18,4	40,8	17,5	1,3	16,8	0,6	0,6	4,1
40606	Kaltenberg	508	63,4	311	4,8	74,0	7,4	1,3	10,3	0,3	0,3	1,6
40445	Überackern	451	48,6	215	20,9	42,8	13,0	1,4	20,0	0,0	0,0	1,9
41311	Hörbich	321	64,2	200	5,5	61,5	15,0	1,5	11,5	0,0	1,0	4,0
41341	Schwarzenberg am Böhmerwald	520	47,7	242	15,7	55,8	14,5	1,7	12,0	0,0	0,0	0,4
41112	Mitterkirchen im Machland	1373	54,5	734	25,1	44,8	15,1	1,9	10,2	0,0	0,3	2,6
40444	Traubach	592	53,6	308	7,1	51,3	12,0	2,0	20,5	0,3	0,0	6,8
41427	Vichtenstein	507	50,7	254	9,1	53,5	12,2	2,0	19,3	0,0	0,0	3,9
41122	St.Thomas am Blasensteintal	698	58,2	395	14,9	64,3	7,9	2,0	6,8	0,3	0,3	3,5
40446	Weng im Innkreis	1132	46,6	516	15,3	39,7	15,7	2,1	21,5	0,2	0,2	5,2
40435	St.Georgen am Fillmannst.	321	45,5	140	7,9	40,7	10,0	2,1	35,7	0,0	0,0	3,6
41412	Mayrhof	221	63,8	139	7,2	68,4	5,8	2,2	15,1	0,0	0,0	1,4
41104	Dimbach	840	61,7	504	21,8	57,3	8,7	2,2	8,5	0,0	0,2	1,2
41420	St.Roman	1419	48,0	670	6,9	52,5	11,0	2,2	19,7	0,5	0,2	7,0
41721	Oberwang	1234	48,9	583	5,3	62,4	13,9	2,4	13,0	0,0	0,2	2,7
41421	St.Willibald	939	47,9	441	15,4	39,7	15,9	2,5	19,7	0,2	0,0	6,6
40611	Liebenau	1456	58,7	829	20,3	51,5	13,2	2,5	10,1	0,5	0,2	1,7
41108	Bad Kreuzen	1776	51,1	880	8,5	64,1	10,0	2,6	10,7	0,3	0,2	3,5
40801	Aistersheim	643	48,7	303	9,6	52,2	12,9	2,6	19,8	0,0	0,3	2,6
40416	Jeging	482	47,9	227	19,8	39,2	17,6	2,6	13,7	1,8	0,9	4,4
41729	Redleiten	376	51,6	189	16,4	40,2	16,9	2,7	16,9	0,0	0,5	6,4
40706	Gosau	1558	42,0	638	45,6	20,4	17,7	2,7	9,6	0,2	0,3	3,6
41324	Oberkappel	537	50,7	262	12,6	63,4	9,9	2,7	10,3	0,0	0,0	1,2
41201	Andrichsfurt	565	47,6	259	6,2	57,9	8,1	2,7	20,1	0,8	0,0	4,3
40432	Pischelsdorf am Engelbach	1268	45,1	553	10,7	46,7	12,1	2,7	19,5	0,5	0,5	7,2
41409	Esternberg	2281	49,6	1112	11,3	47,7	14,4	2,8	18,9	0,0	0,2	4,8
40433	Polling im Innkreis	739	49,0	356	17,1	46,4	13,5	2,8	16,9	0,6	0,6	2,3
41408	Enzenkirchen	1441	47,4	669	26,0	30,3	12,9	2,8	22,4	0,3	0,3	4,9
40411	Haigermoos	494	43,3	210	14,8	53,3	11,9	2,9	11,0	0,0	1,0	5,2

EU-Wahl 2009

Gemeinden gereiht nach dem höchsten Stimmenanteil FPÖ

Gem. Nr.	Gemeinde	Wahlberechtigte	Wahlbeteiligung	gültige Stimmen	SPÖ	ÖVP	MARTIN	GRÜNE	FPÖ	KPÖ	JULIS	BZÖ
40435	St.Georgen am Fillmannst	321	45,5	140	7,9	40,7	10,0	2,1	35,7	0,0	0,0	3,6
40916	St.Pankraz	270	62,6	166	27,7	21,1	15,1	0,6	32,5	0,0	0,6	2,4
41822	Steinhaus	1506	59,2	873	15,7	31,5	13,9	4,5	30,6	0,3	0,2	3,3
41414	Raab	1865	47,1	848	11,8	30,8	12,6	8,4	29,1	0,4	0,8	6,1
41207	Geinberg	1046	45,4	462	12,1	37,7	11,7	4,6	28,6	0,2	0,7	4,6
40424	Moosbach	748	46,9	342	7,9	34,2	15,5	7,6	28,1	0,0	0,6	6,1
41203	Aurolozmünster	2332	37,4	854	21,0	24,4	17,5	3,9	27,2	0,5	0,4	5,4
41228	St.Martin im Innkreis	1284	43,2	541	19,4	29,0	15,5	5,9	25,9	0,2	0,7	3,3
41214	Mehrnbach	1880	45,9	845	14,9	32,8	15,5	6,5	25,2	0,7	0,5	3,9
41419	St.Marienkirchen bei Schä	1466	44,6	643	13,2	35,8	14,9	5,8	25,0	0,3	0,3	4,7
40407	Feldkirchen bei Mattighofe	1510	40,9	602	13,1	40,4	12,3	3,8	24,9	0,5	0,3	4,7
41406	Eggerding	1013	44,3	441	11,8	43,3	12,9	3,9	24,7	0,2	0,5	2,7
41411	Kopfing im Innkreis	1637	50,2	790	12,8	40,1	12,5	4,1	24,7	0,3	0,6	4,9
41418	St.Florian am Inn	2425	48,0	1143	24,3	26,3	15,4	6,1	24,6	0,1	0,2	3,0
41212	Lambrechten	1037	51,6	522	10,0	49,4	10,7	3,1	24,3	0,2	0,2	2,1
41709	Frankenburg am Hausruck	3981	53,6	2046	25,4	24,3	17,5	5,9	23,7	0,4	0,7	2,2
41403	Brunnenthal	1537	48,2	720	14,3	38,5	12,4	7,1	22,8	0,3	0,4	4,3
41422	Schärding	3885	45,7	1747	24,3	28,1	13,2	7,3	22,8	0,3	0,4	3,6
41408	Enzenkirchen	1441	47,4	669	26,0	30,3	12,9	2,8	22,4	0,3	0,3	4,9
41220	Ort im Innkreis	913	50,1	444	14,4	36,0	15,1	6,8	22,3	0,0	0,7	4,7
40823	Rottenbach	840	51,4	418	17,7	36,6	13,4	4,8	22,3	0,2	0,0	5,0
41123	Saxen	1373	56,7	760	21,2	30,9	15,4	6,2	22,2	0,5	0,4	3,2
41223	Pramet	805	50,6	397	17,1	36,5	12,9	5,3	22,2	1,3	0,5	4,3
40511	Scharten	1672	58,1	962	20,1	26,4	15,9	9,8	22,0	0,5	0,4	4,9
41215	Mettmach	2028	36,8	726	19,3	33,2	13,8	3,9	22,0	0,4	0,4	7,0
41227	St.Marienkirchen am Haus	638	56,3	348	8,9	50,0	10,1	4,6	21,8	0,3	0,0	4,3
41716	Neukirchen an der Vöckla	1982	52,1	996	16,9	35,5	13,1	7,8	21,8	0,7	0,3	3,9
41734	St.Georgen im Attergau	3007	44,7	1300	13,8	29,8	20,9	6,6	21,7	0,5	0,6	6,2
40446	Weng im Innkreis	1132	46,6	516	15,3	39,7	15,7	2,1	21,5	0,2	0,2	5,2
41708	Fornach	733	52,8	377	11,1	43,5	15,4	4,8	21,5	0,5	0,3	2,9

EU-Wahl 2009

Gemeinden gereiht nach dem niedrigsten Stimmenanteil FPÖ

Gem. Nr.	Gemeinde	Wahlberechtigte	Wahlbeteiligung	gültige Stimmen	SPÖ	ÖVP	MARTIN	GRÜNE	FPÖ	KPÖ	JULIS	BZÖ
41117	Rechberg	717	62,8	438	14,4	66,2	9,8	4,1	3,9	0,0	0,2	1,4
40439	St.Radegund	471	52,7	237	5,5	71,3	8,0	8,4	4,6	0,0	0,4	1,7
41004	Eggendorf im Traunkreis	618	53,4	321	28,4	39,6	19,3	5,3	4,7	0,0	0,6	2,2
41323	Niederwaldkirchen	1397	53,3	730	15,5	56,3	14,9	4,8	5,6	0,4	0,3	2,2
40709	Hallstatt	716	55,3	380	42,9	16,6	17,4	11,6	5,8	1,3	0,5	4,0
41333	St.Oswald bei Haslach	440	60,9	260	21,9	49,6	10,0	5,4	6,2	1,2	0,8	5,0
40616	Sandl	1159	54,5	614	33,4	32,7	17,6	5,7	6,2	1,3	0,2	2,9
40712	Obertraun	586	53,8	303	51,2	15,5	21,1	4,0	6,3	1,3	0,0	0,7
41122	St.Thomas am Blasensteir	698	58,2	395	14,9	64,3	7,9	2,0	6,8	0,3	0,3	3,5
40620	Tragwein	2454	59,9	1440	28,4	42,0	13,2	5,5	6,9	0,6	0,6	2,9
40911	Oberschlierbach	370	58,9	213	20,7	43,7	12,2	12,7	7,0	0,0	0,5	3,3
41334	St.Peter am Wimberg	1406	53,1	730	12,1	57,1	13,7	5,2	7,1	0,6	0,3	4,0
41626	Walding	3168	53,9	1667	32,0	31,3	15,7	8,8	7,1	0,5	0,7	3,9
40615	Rainbach im Mühlkreis	2303	47,6	1058	20,3	52,3	10,2	5,9	7,4	0,0	0,4	3,6
41604	Eidenberg	1575	54,0	827	11,0	51,8	15,8	8,1	7,6	0,0	0,7	5,0
40505	Haibach ob der Donau	1082	44,3	471	22,7	42,7	14,9	7,9	7,6	1,1	0,0	3,2
41610	Haibach im Mühlkreis	665	56,4	360	21,4	46,1	14,4	7,8	7,8	0,3	0,3	1,9
41309	Haslach an der Mühl	2134	56,0	1161	30,9	31,8	14,0	10,3	8,1	0,3	0,3	4,4
41305	Arnreit	882	59,4	516	8,1	58,1	14,9	6,2	8,1	0,2	0,2	4,1
41316	Kleinzell im Mühlkreis	1151	51,9	581	24,6	43,0	12,4	6,0	8,3	0,5	1,0	4,1
41627	Zwettl an der Rodl	1396	57,2	774	15,4	44,8	16,5	10,5	8,3	1,3	1,2	2,1
41618	Puchenau	3776	53,3	1973	23,9	30,5	17,1	16,1	8,3	1,0	0,9	2,4
40625	Weitersfelden	871	64,6	552	17,8	55,6	10,9	5,4	8,3	0,5	0,0	1,5
41001	Allhaming	820	60,1	478	21,6	42,9	17,2	4,6	8,4	0,0	0,4	5,0
40426	Munderfing	2108	47,0	961	24,6	38,6	15,9	7,3	8,4	0,3	0,6	4,3
41337	St.Veit im Mühlkreis	961	50,4	474	16,0	50,8	16,7	4,0	8,4	0,2	0,0	3,8
40833	Weibern	1261	44,3	542	15,7	44,8	15,3	10,5	8,5	0,7	0,6	3,9
41104	Dimbach	840	61,7	504	21,8	57,3	8,7	2,2	8,5	0,0	0,2	1,2
41118	Ried in der Riedmark	3227	55,5	1747	34,6	31,7	14,4	6,9	8,6	0,3	0,5	3,1
41615	Oberneukirchen	2546	50,8	1253	17,2	43,3	15,9	10,9	8,6	0,7	0,6	2,8

EU-Wahl 2009

Gemeinden gereiht nach dem höchsten Stimmenanteil KPÖ

Gem. Nr.	Gemeinde	Wahlberechtigte	Wahlbeteiligung	gültige Stimmen	SPÖ	ÖVP	MARTIN	GRÜNE	FPÖ	KPÖ	JULIS	BZÖ
40416	Jeging	482	47,9	227	19,8	39,2	17,6	2,6	13,7	1,8	0,9	4,4
40437	St.Pantaleon	2343	40,9	931	26,0	23,1	24,1	7,5	12,9	1,5	0,4	4,5
41320	Nebelberg	519	66,5	336	18,8	58,9	7,4	3,6	8,6	1,5	0,3	0,9
41750	Wolfsegg am Hausruck	1598	51,3	795	27,7	26,2	18,4	8,2	13,0	1,4	0,5	4,8
41314	Kirchberg ob der Donau	863	51,8	443	18,1	49,0	13,1	5,4	8,8	1,4	0,2	4,1
40709	Hallstatt	716	55,3	380	42,9	16,6	17,4	11,6	5,8	1,3	0,5	4,0
40712	Obertraun	586	53,8	303	51,2	15,5	21,1	4,0	6,3	1,3	0,0	0,7
40616	Sandl	1159	54,5	614	33,4	32,7	17,6	5,7	6,2	1,3	0,2	2,9
41627	Zwettl an der Rodl	1396	57,2	774	15,4	44,8	16,5	10,5	8,3	1,3	1,2	2,1
41223	Pramet	805	50,6	397	17,1	36,5	12,9	5,3	22,2	1,3	0,5	4,3
41229	Schildorn	878	47,3	407	22,9	43,0	15,5	3,2	11,6	1,2	0,0	2,7
40406	Eggelsberg	1704	35,4	584	13,7	38,7	18,3	8,4	15,2	1,2	0,5	3,9
41101	Allerheiligen im Mühlkreis	950	54,7	506	24,9	42,1	13,2	4,7	9,1	1,2	1,0	3,8
41330	Rohrbach in Oberösterreich	1959	50,1	950	15,8	42,6	15,1	11,3	10,0	1,2	0,6	3,5
41333	St.Oswald bei Haslach	440	60,9	260	21,9	49,6	10,0	5,4	6,2	1,2	0,8	5,0
40912	Pettenbach	3769	49,5	1817	18,7	29,2	17,3	8,9	17,9	1,1	0,6	6,4
41522	Weyer	3630	49,0	1734	29,2	24,6	21,7	8,6	9,8	1,1	0,1	5,0
41511	Pfarrkirchen bei Bad Hall	1711	44,1	732	22,4	30,6	21,3	7,7	11,2	1,1	0,1	5,6
41714	Manning	654	58,1	372	14,8	39,3	16,4	10,8	9,4	1,1	0,5	7,8
40505	Haibach ob der Donau	1082	44,3	471	22,7	42,7	14,9	7,9	7,6	1,1	0,0	3,2
40101	Linz	141729	42,0	58610	32,2	19,2	17,8	11,7	13,5	1,0	0,8	3,8
41601	Alberndorf in der Riedmark	3024	54,0	1583	15,6	37,1	19,3	8,7	13,9	1,0	0,6	3,9
40431	Pfaffstätt	745	41,3	302	21,5	30,5	17,9	7,0	14,2	1,0	0,3	7,6
41126	Windhaag bei Perg	1081	58,7	607	15,5	48,6	16,6	3,6	10,9	1,0	0,3	3,5
41618	Puchenuau	3776	53,3	1973	23,9	30,5	17,1	16,1	8,3	1,0	0,9	2,4
41732	Rüstorf	1580	47,2	727	26,1	27,4	19,1	6,3	16,9	1,0	0,1	3,0
41109	Langenstein	2017	53,6	1049	41,5	16,5	20,1	4,8	13,5	1,0	0,7	2,0
40427	Neukirchen an der Enknach	1699	46,1	763	17,3	37,4	16,8	5,2	18,7	0,9	0,5	3,2
41707	Desselbrunn	1301	60,3	764	22,3	37,4	14,3	4,5	17,4	0,9	0,3	3,0
40908	Micheldorf in Oberösterreich	4579	51,7	2314	31,3	22,6	18,7	9,0	13,1	0,9	0,3	4,2

EU-Wahl 2009

Gemeinden gereiht nach dem höchsten Stimmenanteil JULIS

Gem. Nr.	Gemeinde	Wahlberechtigte	Wahlbeteiligung	gültige Stimmen	SPÖ	ÖVP	MARTIN	GRÜNE	FPÖ	KPÖ	JULIS	BZÖ
41217	Mühlheim am Inn	514	45,1	230	26,5	30,0	16,1	5,2	14,8	0,0	1,7	5,7
41723	Pfaffing	1089	47,5	500	22,8	30,2	16,2	8,2	15,8	0,2	1,6	5,0
40443	Tarsdorf	1586	38,7	598	11,9	43,0	14,6	6,7	16,6	0,2	1,5	5,7
40425	Moosdorf	1210	39,0	458	28,6	26,9	15,9	6,8	15,3	0,4	1,3	4,8
41725	Pitzenberg	405	58,8	233	16,7	32,6	15,0	7,7	21,5	0,0	1,3	5,2
41712	Innerschwand	828	51,3	415	8,7	56,9	13,7	7,2	10,6	0,0	1,2	1,7
40428	Ostermiething	2388	39,7	928	18,0	36,4	18,0	5,7	15,0	0,5	1,2	5,2
40717	St.Wolfgang im Salzkammergut	2160	39,9	837	19,5	37,2	19,4	6,2	11,1	0,8	1,2	4,7
40903	Hinterstoder	792	42,8	336	17,6	36,9	15,8	4,5	20,2	0,3	1,2	3,6
41218	Neuhofen im Innkreis	1760	50,3	863	19,0	33,7	14,8	11,5	15,1	0,5	1,2	4,3
41627	Zwettl an der Rodl	1396	57,2	774	15,4	44,8	16,5	10,5	8,3	1,3	1,2	2,1
40423	Mining	942	46,8	434	17,3	42,6	15,4	7,6	11,3	0,2	1,2	4,4
41210	Kirchdorf am Inn	474	58,4	271	15,1	59,0	9,6	3,3	9,2	0,0	1,1	2,6
41720	Oberndorf bei Schwanens	1112	51,5	563	21,3	28,6	18,3	8,2	16,5	0,4	1,1	5,7
40815	Michaelnbach	1019	47,9	475	9,7	55,0	12,8	5,7	10,7	0,0	1,1	5,1
40626	Windhaag bei Freistadt	1289	55,9	682	16,4	54,4	7,6	4,8	12,5	0,7	1,0	2,5
40921	Vorderstoder	651	46,1	290	14,8	46,6	15,9	4,8	13,5	0,0	1,0	3,5
41316	Kleinzell im Mühlkreis	1151	51,9	581	24,6	43,0	12,4	6,0	8,3	0,5	1,0	4,1
41809	Holzhausen	583	52,0	290	24,8	34,8	17,2	6,6	13,1	0,7	1,0	1,7
41311	Hörbich	321	64,2	200	5,5	61,5	15,0	1,5	11,5	0,0	1,0	4,0
41101	Allerheiligen im Mühlkreis	950	54,7	506	24,9	42,1	13,2	4,7	9,1	1,2	1,0	3,8
41824	Weißkirchen an der Traun	2384	51,8	1214	27,4	27,2	19,9	6,3	13,0	0,5	1,0	4,8
40715	Roitham	1598	45,7	717	23,7	31,9	16,6	5,6	16,3	0,6	1,0	4,3
40442	Schwand im Innkreis	699	45,5	309	12,9	48,5	15,5	3,9	13,9	0,3	1,0	3,9
41820	Stadl-Paura	3735	43,0	1550	27,7	15,6	18,1	7,2	21,2	0,7	1,0	8,7
41230	Senftenbach	592	53,0	312	15,4	45,5	8,0	5,8	21,2	0,0	1,0	3,2
40411	Haigermoos	494	43,3	210	14,8	53,3	11,9	2,9	11,0	0,0	1,0	5,2
40827	Schlüßberg	2360	50,7	1167	29,6	26,1	18,6	6,4	14,0	0,6	0,9	3,9
40604	Hagenberg im Mühlkreis	2114	52,0	1072	24,7	27,2	18,0	13,1	11,9	0,6	0,9	3,5
41206	Geiersberg	440	50,5	218	15,6	45,0	12,4	6,0	13,8	0,5	0,9	6,0

Gem. Nr.	Gemeinde	Wahlberechtigte	Wahlbeteiligung	gültige Stimmen	SPÖ	ÖVP	MARTIN	GRÜNE	FPÖ	KPÖ	JULIS	BZÖ
41424	Sigharting	640	65,2	408	7,8	45,1	13,0	2,9	16,7	0,0	0,0	14,5
41202	Antiesenhofen	829	41,5	337	22,6	34,7	11,3	7,1	9,8	0,6	0,3	13,7
41508	Laussa	1054	55,9	563	17,8	31,4	20,8	5,2	11,0	0,4	0,2	13,3
40440	St.Veit im Innkreis	333	60,7	196	21,4	35,7	10,2	3,1	19,9	0,0	0,5	9,2
41820	Stadl-Paura	3735	43,0	1550	27,7	15,6	18,1	7,2	21,2	0,7	1,0	8,7
41503	Bad Hall	3820	45,9	1718	21,8	27,1	19,7	7,1	15,1	0,4	0,4	8,3
41517	Ternberg	2737	51,9	1378	20,0	31,6	20,1	6,9	12,3	0,4	0,5	8,2
41814	Offenhausen	1264	51,3	639	16,0	37,6	11,9	6,9	19,6	0,0	0,2	8,0
41714	Manning	654	58,1	372	14,8	39,3	16,4	10,8	9,4	1,1	0,5	7,8
40431	Pfaffstätt	745	41,3	302	21,5	30,5	17,9	7,0	14,2	1,0	0,3	7,6
40702	Bad Goisern am Hallstättersee	6000	40,0	2333	37,9	14,6	19,8	7,4	11,7	0,8	0,6	7,3
40432	Pischelsdorf am Engelbach	1268	45,1	553	10,7	46,7	12,1	2,7	19,5	0,5	0,5	7,2
41801	Aichkirchen	418	63,6	253	8,7	45,9	17,8	4,7	15,4	0,4	0,0	7,1
41518	Waldneukirchen	1763	55,3	943	16,9	42,8	13,7	7,1	11,8	0,1	0,5	7,1
41425	Suben	950	48,4	453	17,4	37,8	15,9	4,2	17,4	0,0	0,2	7,1
41215	Mettmach	2028	36,8	726	19,3	33,2	13,8	3,9	22,0	0,4	0,4	7,0
41420	St.Roman	1419	48,0	670	6,9	52,5	11,0	2,2	19,7	0,5	0,2	7,0
40404	Braunau am Inn	12310	39,7	4801	28,4	18,7	19,3	9,4	16,0	0,8	0,6	6,9
40819	Peuerbach	1736	45,0	760	15,0	40,5	17,2	9,5	10,7	0,1	0,1	6,8
40444	Treibach	592	53,6	308	7,1	51,3	12,0	2,0	20,5	0,3	0,0	6,8
41606	Feldkirchen an der Donau	4240	57,2	2352	24,5	31,3	18,1	7,1	11,3	0,3	0,7	6,8
41616	Ottenschlag im Mühlkreis	406	56,4	222	18,0	40,1	17,1	5,4	12,2	0,0	0,5	6,8
41421	St.Willibald	939	47,9	441	15,4	39,7	15,9	2,5	19,7	0,2	0,0	6,6
40402	Aspach	1891	45,0	830	12,7	51,1	10,5	3,7	14,9	0,2	0,4	6,5
41003	Asten	4750	45,4	2104	33,1	12,2	24,1	4,5	18,8	0,4	0,5	6,5
40821	Pollham	735	51,7	369	9,5	44,2	15,5	13,3	10,3	0,5	0,3	6,5
41216	Mörschwang	247	57,9	139	2,9	60,4	10,8	7,9	11,5	0,0	0,0	6,5
40438	St.Peter am Hart	1854	40,8	732	19,8	33,3	18,6	6,4	15,2	0,1	0,1	6,4
40822	Pram	1436	45,3	641	13,9	38,9	13,6	9,8	16,7	0,5	0,3	6,4
40912	Pettenbach	3769	49,5	1817	18,7	29,2	17,3	8,9	17,9	1,1	0,6	6,4

Gem. Nr.	Gemeinde	Wahlberechtigte	Wahlbeteiligung	gültige Stimmen	SPÖ	ÖVP	MARTIN	GRÜNE	FPÖ	KPÖ	JULIS	BZÖ
41341	Schwarzenberg am Böhmerwald	520	47,7	242	15,7	55,8	14,5	1,7	12,0	0,0	0,0	0,4
41302	Ahorn	397	61,0	237	13,1	54,9	10,6	5,9	15,2	0,0	0,0	0,4
40712	Obertraun	586	53,8	303	51,2	15,5	21,1	4,0	6,3	1,3	0,0	0,7
41211	Kirchheim im Innkreis	562	52,3	288	17,7	49,7	9,7	5,2	16,3	0,4	0,4	0,7
41320	Nebelberg	519	66,5	336	18,8	58,9	7,4	3,6	8,6	1,5	0,3	0,9
40914	Rosenau am Hengstpaß	569	55,9	315	39,1	30,5	13,3	4,8	10,8	0,0	0,6	1,0
41226	St.Georgen b. Obernberg	468	59,8	272	6,6	64,3	9,6	9,2	8,8	0,4	0,0	1,1
41324	Oberkappel	537	50,7	262	12,6	63,4	9,9	2,7	10,3	0,0	0,0	1,2
41104	Dimbach	840	61,7	504	21,8	57,3	8,7	2,2	8,5	0,0	0,2	1,2
41117	Rechberg	717	62,8	438	14,4	66,2	9,8	4,1	3,9	0,0	0,2	1,4
41412	Mayrhof	221	63,8	139	7,2	68,4	5,8	2,2	15,1	0,0	0,0	1,4
40625	Weitersfelden	871	64,6	552	17,8	55,6	10,9	5,4	8,3	0,5	0,0	1,5
40820	Pötting	451	61,9	272	8,8	63,6	14,0	2,9	8,8	0,4	0,0	1,5
41623	Sonnberg im Mühlkreis	664	50,0	323	17,0	42,7	19,2	8,4	9,9	0,6	0,6	1,6
41405	Dorf an der Pram	825	55,2	442	16,7	54,8	7,5	3,4	15,6	0,5	0,0	1,6
40606	Kaltenberg	508	63,4	311	4,8	74,0	7,4	1,3	10,3	0,3	0,3	1,6
41712	Innerschwand	828	51,3	415	8,7	56,9	13,7	7,2	10,6	0,0	1,2	1,7
40611	Liebenau	1456	58,7	829	20,3	51,5	13,2	2,5	10,1	0,5	0,2	1,7
40439	St.Radegund	471	52,7	237	5,5	71,3	8,0	8,4	4,6	0,0	0,4	1,7
41809	Holzhausen	583	52,0	290	24,8	34,8	17,2	6,6	13,1	0,7	1,0	1,7
41121	St.Nikola an der Donau	597	68,7	394	23,6	46,2	11,2	6,6	9,9	0,3	0,5	1,8
41016	Oftering	1572	56,3	860	32,8	26,9	17,3	6,7	13,8	0,5	0,1	1,9
40445	Überackern	451	48,6	215	20,9	42,8	13,0	1,4	20,0	0,0	0,0	1,9
41728	Pühret	482	58,5	268	17,2	42,2	14,2	6,3	17,5	0,8	0,0	1,9
41610	Haibach im Mühlkreis	665	56,4	360	21,4	46,1	14,4	7,8	7,8	0,3	0,3	1,9
41724	Pilsbach	508	62,4	308	20,8	43,2	15,9	8,4	9,1	0,0	0,7	2,0
41109	Langenstein	2017	53,6	1049	41,5	16,5	20,1	4,8	13,5	1,0	0,7	2,0
40612	Neumarkt im Mühlkreis	2490	56,8	1371	23,2	37,9	15,0	10,0	10,8	0,5	0,5	2,0
41315	Klafter am Hochficht	1055	42,7	439	25,5	39,9	13,4	3,9	14,4	0,2	0,7	2,1
41627	Zwettl an der Rodl	1396	57,2	774	15,4	44,8	16,5	10,5	8,3	1,3	1,2	2,1

EU-Wahl 2009 im Vergleich mit der EU-Wahl 2004

Gemeinden gereiht nach höchster Zunahme der Wahlbeteiligung

Gem. Nr.	Gemeinde	Wahlberechtigte	Wahlbeteiligung	gültige Stimmen	SPÖ	ÖVP	MARTIN	GRÜNE	FPÖ	KPÖ
41725	Pitzenberg	405	18,8	233	-11,0	-9,7	3,2	0,1	11,0	0,0
41417	St.Aegidi	1323	16,1	810	-6,8	-6,9	-3,7	-1,1	13,3	-0,1
41704	Atzbach	929	15,0	531	-6,8	-13,2	3,6	-1,2	13,6	-0,5
41409	Esternberg	2281	14,8	1112	-10,3	-4,8	1,4	-1,1	10,5	-0,7
41226	St.Georgen b. Obernberg	468	14,1	272	-5,0	-4,8	2,5	-0,4	6,3	0,4
41419	St.Marienkirchen bei Schä	1466	13,3	643	-3,1	-7,0	-0,4	-4,7	10,2	0,1
41424	Sigharting	640	13,2	408	-12,4	-1,5	0,5	-2,1	1,1	0,0
41411	Kopfing im Innkreis	1637	13,1	790	-8,1	-6,4	-0,8	-0,7	11,2	-0,6
40911	Oberschlierbach	370	13,0	213	-7,7	-10,0	6,7	4,7	4,0	-1,2
40433	Polling im Innkreis	739	13,0	356	-9,9	-3,2	1,2	2,4	6,2	0,6
41729	Redleiten	376	12,8	189	-7,6	0,2	-7,9	-2,2	11,3	-0,8
41420	St.Roman	1419	12,5	670	-3,5	-13,9	2,0	-2,5	10,5	0,2
41707	Desselbrunn	1301	12,5	764	-9,2	-3,2	-1,6	-4,7	14,6	0,7
41311	Hörbich	321	11,9	200	-6,1	-15,3	6,0	0,2	10,2	0,0
41406	Eggerding	1013	11,7	441	-7,8	-16,8	6,2	-1,3	18,3	-1,7
41716	Neukirchen an der Vöckla	1982	11,1	996	-11,4	-1,7	-2,2	-2,9	13,8	0,2
41403	Brunnenthal	1537	11,0	720	-10,6	-0,9	0,3	-4,2	10,9	-0,3
40821	Pollham	735	10,8	369	-4,7	-12,0	9,3	-0,6	1,1	0,2
41728	Pühret	482	10,8	268	-3,7	-8,6	-2,7	-1,1	14,1	0,3
41404	Diersbach	1273	10,5	658	-5,6	1,4	-3,7	-4,1	7,9	-1,5
41819	Sipbachzell	1402	10,4	739	-7,7	-5,3	3,1	-1,0	7,2	-0,2
41201	Andrichsfurt	565	10,3	259	-2,2	-5,4	-1,8	-4,6	9,6	0,3
41709	Frankenburg am Hausruck	3981	10,2	2046	-15,7	-5,0	2,1	-1,6	17,5	-0,1
41744	Ungensch	1110	9,9	618	-4,0	-8,7	-0,9	0,3	8,6	-0,2
41731	Regau	4717	9,8	2147	-9,3	-2,1	-1,5	-2,8	11,0	0,2
41748	Weißkirchen im Attergau	766	9,6	365	-2,8	-11,7	2,5	-2,6	11,5	0,0
40502	Aschach an der Donau	1683	9,6	903	-14,4	-4,2	6,1	-1,9	11,7	-0,6
40804	Eschenau im Hausruckkre	919	9,5	507	-2,7	-7,6	4,5	-4,5	7,2	-0,1
40441	Schalchen	2860	9,4	1131	-11,2	-2,9	6,0	-5,8	7,1	0,1
40427	Neukirchen an der Enknad	1699	9,4	763	-10,8	-5,9	3,4	-2,0	10,8	0,7

EU-Wahl 2009 im Vergleich mit der EU-Wahl 2004

Gemeinden gereiht nach höchster Abnahme der Wahlbeteiligung

Gem. Nr.	Gemeinde	Wahlberechtigte	Wahlbeteiligung	gültige Stimmen	SPÖ	ÖVP	MARTIN	GRÜNE	FPÖ	KPÖ
41740	Steinbach am Attersee	687	-17,2	421	-7,3	0,8	7,6	-4,0	3,5	-4,1
40923	Windischgarsten	1953	-10,4	871	-10,8	-1,6	5,7	-5,1	5,3	0,0
41341	Schwarzenberg am Böhm	520	-9,5	242	-6,4	-9,0	8,8	-1,2	7,4	0,0
41745	Unterach am Attersee	1119	-8,9	478	-6,8	-3,2	6,7	-5,3	5,2	-0,1
40411	Haigermoos	494	-8,2	210	-2,6	0,2	-2,1	-7,8	6,1	0,0
40615	Rainbach im Mühlkreis	2303	-7,3	1058	-7,5	1,4	2,1	-3,2	3,9	-0,6
41340	Schönegg	435	-6,9	222	-13,4	-0,5	0,2	2,9	7,8	0,0
41749	Weyregg am Attersee	1249	-6,8	608	-5,1	-3,0	1,2	-3,0	6,3	-0,5
40706	Gosau	1558	-6,4	638	-5,3	-3,5	3,6	-3,6	4,9	0,0
41329	Neustift im Mühlkreis	1163	-6,2	510	-5,7	-10,6	3,2	0,4	7,6	0,0
41119	St.Georgen am Walde	1727	-5,9	816	-10,6	-5,4	6,7	-0,6	7,0	0,1
41718	Nußdorf am Attersee	858	-5,8	456	-4,2	-8,1	8,0	-5,3	2,1	0,2
41815	Pennawang	714	-5,7	413	-5,9	-5,2	0,9	-0,9	6,0	-0,3
40709	Hallstatt	716	-5,4	380	-3,1	-2,9	1,5	-0,4	0,8	-0,3
41206	Geiersberg	440	-5,3	218	-0,5	-9,6	0,0	0,0	3,2	0,0
41301	Afiesl	338	-5,2	199	-6,0	-11,1	2,0	-0,5	10,6	0,0
41008	Hofkirchen im Traunkreis	1301	-5,0	625	-6,1	-5,9	2,5	-2,0	6,2	-0,2
41108	Bad Kreuzen	1776	-4,8	880	-5,4	-6,2	1,1	-1,1	7,6	0,2
40707	Grünau im Almtal	1664	-4,8	851	-10,8	-1,4	4,5	-2,6	7,0	0,0
41217	Mühlheim am Inn	514	-4,4	230	-4,2	-2,8	3,8	-4,2	0,4	-0,4
41512	Reichraming	1494	-3,8	756	-16,3	0,5	10,2	-3,1	5,1	-0,1
40712	Obertraun	586	-3,7	303	-3,4	-3,2	7,3	-5,4	4,2	-0,2
40509	Pupping	1603	-3,7	745	-9,0	-5,5	2,2	-1,6	9,5	-0,6
40802	Bad Schallerbach	2723	-3,6	1365	-9,2	-3,4	2,1	-1,5	7,6	-0,1
41117	Rechberg	717	-3,5	438	-7,8	1,3	5,3	-2,0	1,6	0,0
41314	Kirchberg ob der Donau	863	-3,4	443	-11,0	1,4	2,0	-2,0	5,3	0,0
40703	Bad Ischl	11085	-3,4	4309	-6,3	-4,7	5,0	-5,2	6,0	-0,5
41702	Attersee	1287	-3,3	634	-1,6	-9,1	4,6	-4,6	5,7	-0,3
40606	Kaltenberg	508	-3,1	311	-3,3	-4,4	1,3	-1,1	5,2	0,3
41103	Baumgartenberg	1261	-3,1	661	-16,5	-5,1	6,1	-0,4	11,4	0,2

EU-Wahl 2009 im Vergleich mit der EU-Wahl 2004

Gemeinden gereiht nach dem höchsten Stimmenanteilsgewinn SPÖ (bzw. niedrigstem Stimmenanteilsverlust)

Gem. Nr.	Gemeinde	Wahlberechtigte	Wahlbeteiligung	gültige Stimmen	SPÖ	ÖVP	MARTIN	GRÜNE	FPÖ	KPÖ
41733	Rutzenham	205	4,3	124	2,6	3,1	-6,7	-7,3	5,5	-1,1
40409	Geretsberg	842	3,6	333	1,1	-6,7	3,0	-3,2	2,5	-0,1
40810	Heiligenberg	539	-1,5	283	0,2	-3,1	-2,6	-0,9	2,5	0,4
41712	Innerschwand	828	6,3	415	-0,3	-7,1	3,5	-5,4	6,7	-0,3
41412	Mayrhof	221	6,1	139	-0,4	-7,8	0,0	-2,6	9,4	0,0
41206	Geiersberg	440	-5,3	218	-0,5	-9,6	0,0	0,0	3,2	0,0
41751	Zell am Moos	1134	1,3	538	-1,1	-7,6	0,1	-3,8	7,1	0,0
41801	Aichkirchen	418	0,7	253	-1,3	-12,0	6,5	-1,4	1,1	0,0
41702	Attersee	1287	-3,3	634	-1,6	-9,1	4,6	-4,6	5,7	-0,3
41222	Peterskirchen	569	4,8	300	-2,1	-8,9	4,4	-2,2	6,2	-1,8
41323	Niederwaldkirchen	1397	1,1	730	-2,1	-2,3	4,2	-4,9	2,2	0,4
40412	Handenberg	1056	6,9	457	-2,1	-7,6	-1,5	-0,1	7,3	-0,8
41201	Andrichsfurt	565	10,3	259	-2,2	-5,4	-1,8	-4,6	9,6	0,3
41715	Mondsee	2364	-1,8	979	-2,3	-1,7	1,7	-4,2	1,6	-0,4
41202	Antiesenhofen	829	1,5	337	-2,4	-4,6	-1,2	-1,1	-5,0	0,3
40415	Höhhart	1103	1,9	417	-2,6	-8,7	2,4	-2,0	6,7	0,0
40411	Haigermoos	494	-8,2	210	-2,6	0,2	-2,1	-7,8	6,1	0,0
40804	Eschenau im Hausruckkreis	919	9,5	507	-2,7	-7,6	4,5	-4,5	7,2	-0,1
41338	Sarleinsbach	1821	2,6	978	-2,7	-6,2	0,9	-1,2	5,1	0,0
41748	Weißkirchen im Attergau	766	9,6	365	-2,8	-11,7	2,5	-2,6	11,5	0,0
41210	Kirchdorf am Inn	474	7,7	271	-2,9	-8,3	0,2	2,0	5,4	0,0
41721	Oberwang	1234	6,5	583	-2,9	-10,5	3,5	-0,7	7,7	0,0
41419	St.Marienkirchen bei Schärding	1466	13,3	643	-3,1	-7,0	-0,4	-4,7	10,2	0,1
40709	Hallstatt	716	-5,4	380	-3,1	-2,9	1,5	-0,4	0,8	-0,3
40417	Kirchberg bei Mattighofen	873	4,8	360	-3,2	-11,4	3,9	-1,0	6,7	0,3
40435	St.Georgen am Fillmannstorn	321	7,3	140	-3,3	-3,7	0,7	0,3	2,4	0,0
40606	Kaltenberg	508	-3,1	311	-3,3	-4,4	1,3	-1,1	5,2	0,3
40444	Traubach	592	4,2	308	-3,4	-19,1	7,1	-1,8	10,3	-0,1
40712	Obertraun	586	-3,7	303	-3,4	-3,2	7,3	-5,4	4,2	-0,2
41312	Hofkirchen im Mühlkreis	1205	-1,8	546	-3,4	-9,9	7,8	-4,2	5,7	-0,8

EU-Wahl 2009 im Vergleich mit der EU-Wahl 2004

Gemeinden gereiht nach dem höchsten Stimmenanteilsverlust SPÖ

Gem. Nr.	Gemeinde	Wahlberechtigte	Wahlbeteiligung	gültige Stimmen	SPÖ	ÖVP	MARTIN	GRÜNE	FPÖ	KPÖ
41713	Lenzing	4042	6,5	1948	-21,9	0,2	7,2	-3,0	12,6	0,1
41705	Aurach am Hongar	1250	5,4	615	-19,8	-6,4	6,5	-0,3	15,0	0,3
41003	Asten	4750	5,1	2104	-19,1	-4,1	5,8	-3,2	14,1	-0,4
41616	Ottenschlag im Mühlkreis	406	5,9	222	-18,2	-5,0	5,6	1,0	9,4	0,0
41701	Ampflwang im Hausruckkreis	2800	3,3	1390	-17,9	-2,7	4,1	-1,2	12,4	0,3
40437	St.Pantaleon	2343	0,0	931	-17,4	-3,6	7,2	-1,0	8,8	1,1
41820	Stadl-Paura	3735	2,7	1550	-17,1	-3,6	0,6	-3,6	14,0	0,1
40827	Schlüßlberg	2360	7,0	1167	-16,9	-1,4	5,2	-0,8	8,6	0,6
41124	Schwertberg	4026	-0,7	2039	-16,6	-1,8	6,6	-2,6	11,1	-0,1
41103	Baumgartenberg	1261	-3,1	661	-16,5	-5,1	6,1	-0,4	11,4	0,2
41723	Pfaffing	1089	6,9	500	-16,4	-4,0	0,9	-0,6	13,5	-0,1
41522	Weyer	3630	0,1	1734	-16,3	-2,1	8,5	-1,6	6,1	0,6
41512	Reichraming	1494	-3,8	756	-16,3	0,5	10,2	-3,1	5,1	-0,1
40446	Weng im Innkreis	1132	7,7	516	-16,2	-2,8	6,7	-4,1	10,8	0,2
41505	Gaffenz	1476	1,1	724	-16,1	2,5	5,6	-3,4	6,1	-0,5
40711	Laakirchen	7000	4,7	3498	-15,9	-1,1	4,3	-2,3	9,6	0,3
41722	Ottnang am Hausruckkreis	3036	6,3	1377	-15,9	-2,7	2,9	-1,9	10,6	-0,1
41812	Marchtrenk	9018	5,2	4282	-15,8	-1,6	4,8	-3,5	10,8	0,1
41315	Klaffer am Hochficht	1055	3,7	439	-15,8	-1,4	4,5	-0,1	9,9	0,2
41109	Langenstein	2017	4,7	1049	-15,8	-4,1	6,9	-1,1	11,0	0,4
41019	Pucking	2971	7,0	1460	-15,7	-4,2	3,7	-3,0	13,2	0,1
41709	Frankenburg am Hausruckkreis	3981	10,2	2046	-15,7	-5,0	2,1	-1,6	17,5	-0,1
41007	Hörsching	4527	2,7	2088	-15,5	-2,8	4,8	-2,1	11,1	-0,4
41804	Buchkirchen	3043	4,2	1555	-15,2	-2,5	8,6	-2,1	8,1	-0,1
41818	Schleißheim	895	9,2	479	-15,0	-1,8	8,1	-4,2	8,2	-0,4
41750	Wolfsegg am Hausruckkreis	1598	5,1	795	-14,9	-5,7	6,5	-0,9	9,1	0,7
40826	St.Thomas	359	-1,8	167	-14,7	-1,9	-1,5	1,5	11,2	0,6
40504	Fraham	1703	6,0	763	-14,5	-3,2	4,8	-2,4	10,8	0,5
40502	Aschach an der Donau	1683	9,6	903	-14,4	-4,2	6,1	-1,9	11,7	-0,6
41011	Kronstorf	2464	4,2	1321	-14,2	-2,0	3,0	-2,1	10,8	0,2

EU-Wahl 2009 im Vergleich mit der EU-Wahl 2004

Gemeinden gereiht nach dem höchsten Stimmenanteilsgewinn ÖVP

Gem. Nr.	Gemeinde	Wahlberechtigte	Wahlbeteiligung	gültige Stimmen	SPÖ	ÖVP	MARTIN	GRÜNE	FPÖ	KPÖ
40921	Vorderstoder	651	3,1	290	-9,8	5,5	5,3	-7,7	2,9	-0,8
40914	Rosenau am Hengstpaß	569	8,2	315	-11,8	4,1	2,4	-3,4	7,1	0,0
41302	Ahorn	397	-2,6	237	-6,4	4,0	-1,3	-0,9	5,4	-1,3
40915	Roßleithen	1471	-1,0	737	-12,0	3,2	5,4	-2,9	2,6	0,3
40825	St.Georgen bei Grieskirchen	885	7,5	464	-7,8	3,1	-1,7	-0,7	3,5	-0,1
41733	Rutzenham	205	4,3	124	2,6	3,1	-6,7	-7,3	5,5	-1,1
40807	Geboltskirchen	1130	-2,1	526	-11,8	2,8	1,7	-3,4	5,4	-0,2
41426	Taufkirchen an der Pram	2297	0,4	966	-9,9	2,5	1,3	-3,2	4,1	0,1
41505	Gaffenz	1476	1,1	724	-16,1	2,5	5,6	-3,4	6,1	-0,5
40626	Windhaag bei Freistadt	1289	-0,1	682	-6,6	1,8	-2,6	-2,6	6,2	0,4
41104	Dimbach	840	-1,3	504	-11,2	1,5	3,0	-0,9	6,1	0,0
40801	Aistersheim	643	7,9	303	-11,6	1,5	0,3	-1,7	9,0	-0,4
41802	Bachmanning	473	4,6	261	-6,0	1,4	3,2	-7,4	3,8	-0,4
41314	Kirchberg ob der Donau	863	-3,4	443	-11,0	1,4	2,0	-2,0	5,3	0,0
40615	Rainbach im Mühlkreis	2303	-7,3	1058	-7,5	1,4	2,1	-3,2	3,9	-0,6
41404	Diersbach	1273	10,5	658	-5,6	1,4	-3,7	-4,1	7,9	-1,5
40445	Überackern	451	6,0	215	-7,3	1,4	-4,7	-0,8	9,5	0,0
41117	Rechberg	717	-3,5	438	-7,8	1,3	5,3	-2,0	1,6	0,0
41316	Kleinzell im Mühlkreis	1151	-0,3	581	-8,7	1,3	0,6	-3,7	4,9	0,5
41016	Oftering	1572	4,5	860	-12,5	1,2	5,3	-4,0	7,8	0,2
41622	Schenkenfelden	1259	1,8	624	-8,5	1,2	0,4	-3,8	5,6	0,0
41110	Luftenberg an der Donau	3132	2,9	1597	-11,8	1,1	1,7	-3,5	9,0	-0,3
40616	Sandl	1159	2,0	614	-12,6	1,0	6,4	-2,3	3,7	0,8
40627	Bad Zell	2171	5,5	1132	-8,1	0,8	3,3	-4,2	5,9	-0,2
41740	Steinbach am Attersee	687	-17,2	421	-7,3	0,8	7,6	-4,0	3,5	-4,1
40916	St.Pankraz	270	3,0	166	-9,9	0,7	-1,0	-1,9	9,7	-0,6
41507	Großraming	2250	-0,9	1211	-10,5	0,6	4,0	-3,2	5,0	-0,7
40604	Hagenberg im Mühlkreis	2114	4,8	1072	-12,5	0,6	3,7	-4,5	8,7	-0,6
41116	Perg	5805	0,8	3006	-13,0	0,6	4,3	-3,3	7,0	-0,4
41724	Pilsbach	508	0,6	308	-9,7	0,5	4,9	-3,0	4,7	0,0

EU-Wahl 2009 im Vergleich mit der EU-Wahl 2004

Gemeinden gereiht nach dem höchsten Stimmenanteilsverlust ÖVP

Gem. Nr.	Gemeinde	Wahlberechtigte	Wahlbeteiligung	gültige Stimmen	SPÖ	ÖVP	MARTIN	GRÜNE	FPÖ	KPÖ
40403	Auerbach	408	6,2	196	-6,5	-21,5	9,8	-1,6	15,2	0,0
40444	Traubach	592	4,2	308	-3,4	-19,1	7,1	-1,8	10,3	-0,1
40424	Moosbach	748	4,4	342	-6,0	-16,9	5,3	1,0	9,8	0,0
41406	Eggerding	1013	11,7	441	-7,8	-16,8	6,2	-1,3	18,3	-1,7
41311	Hörbich	321	11,9	200	-6,1	-15,3	6,0	0,2	10,2	0,0
41420	St.Roman	1419	12,5	670	-3,5	-13,9	2,0	-2,5	10,5	0,2
40430	Perwang am Grabensee	635	2,5	262	-10,1	-13,7	8,0	-0,6	11,7	-1,1
40440	St.Veit im Innkreis	333	6,9	196	-9,1	-13,6	-0,2	0,5	12,8	0,0
40434	Roßbach	783	6,5	342	-8,3	-13,5	4,4	-1,2	15,3	-1,1
41319	Lichtenau im Mühlkreis	447	1,0	233	-7,7	-13,5	5,7	2,4	8,7	0,0
40443	Tarsdorf	1586	5,9	598	-6,6	-13,4	4,0	-2,3	11,4	-0,3
41708	Fornach	733	4,9	377	-3,6	-13,2	3,4	-3,1	13,9	-0,5
41704	Atzbach	929	15,0	531	-6,8	-13,2	3,6	-1,2	13,6	-0,5
41801	Aichkirchen	418	0,7	253	-1,3	-12,0	6,5	-1,4	1,1	0,0
40821	Pollham	735	10,8	369	-4,7	-12,0	9,3	-0,6	1,1	0,2
40408	Franking	701	-1,4	293	-6,4	-11,9	6,0	-3,0	11,2	-0,8
41306	Atzesberg	379	4,7	203	-7,2	-11,8	6,2	-0,2	7,6	0,0
41748	Weißkirchen im Attergau	766	9,6	365	-2,8	-11,7	2,5	-2,6	11,5	0,0
41623	Sonnberg im Mühlkreis	664	-0,8	323	-6,8	-11,5	8,0	-0,4	8,2	0,3
40417	Kirchberg bei Mattighofen	873	4,8	360	-3,2	-11,4	3,9	-1,0	6,7	0,3
41331	St.Johann am Wimberg	804	6,2	421	-10,4	-11,3	3,8	1,2	11,4	-0,3
40814	Meggenhofen	1040	6,0	527	-4,0	-11,1	7,6	-0,1	4,2	0,2
41301	Afiesl	338	-5,2	199	-6,0	-11,1	2,0	-0,5	10,6	0,0
40904	Inzersdorf im Kremstal	1478	2,9	731	-8,2	-10,9	5,3	0,7	7,4	0,4
41508	Laussa	1054	5,2	563	-8,5	-10,9	9,0	-3,7	0,9	-0,3
40410	Gilgenberg am Weilhart	1004	2,6	335	-7,4	-10,9	2,7	-0,6	10,4	0,3
41329	Neustift im Mühlkreis	1163	-6,2	510	-5,7	-10,6	3,2	0,4	7,6	0,0
41721	Oberwang	1234	6,5	583	-2,9	-10,5	3,5	-0,7	7,7	0,0
41325	Oepping	1297	2,6	595	-4,8	-10,4	6,8	-2,2	7,5	-0,3
41232	Tumeltsham	1185	7,8	605	-7,1	-10,3	5,3	-5,4	12,2	0,1

EU-Wahl 2009 im Vergleich mit der EU-Wahl 2004

Gemeinden gereiht nach dem höchsten Stimmenanteilsgewinn MARTIN

	Gemeinde	Wahlberechtigte	Wahlbeteiligung	gültige Stimmen	SPÖ	ÖVP	MARTIN	GRÜNE	FPÖ	KPÖ
41512	Reichraming	1494	-3,8	756	-16,3	0,5	10,2	-3,1	5,1	-0,1
40403	Auerbach	408	6,2	196	-6,5	-21,5	9,8	-1,6	15,2	0,0
40821	Pollham	735	10,8	369	-4,7	-12,0	9,3	-0,6	1,1	0,2
40436	St.Johann am Walde	1707	1,1	578	-11,9	-6,2	9,3	-1,9	6,2	0,0
41508	Laussa	1054	5,2	563	-8,5	-10,9	9,0	-3,7	0,9	-0,3
41341	Schwarzenberg am Böhmerwald	520	-9,5	242	-6,4	-9,0	8,8	-1,2	7,4	0,0
41804	Buchkirchen	3043	4,2	1555	-15,2	-2,5	8,6	-2,1	8,1	-0,1
41522	Weyer	3630	0,1	1734	-16,3	-2,1	8,5	-1,6	6,1	0,6
41509	Losenstein	1371	0,5	676	-6,6	-4,5	8,2	-5,6	4,7	-0,3
41736	Schlatt	1037	5,1	504	-9,6	-8,0	8,2	-1,8	6,4	0,6
41818	Schleißheim	895	9,2	479	-15,0	-1,8	8,1	-4,2	8,2	-0,4
40430	Perwang am Grabensee	635	2,5	262	-10,1	-13,7	8,0	-0,6	11,7	-1,1
41718	Nußdorf am Attersee	858	-5,8	456	-4,2	-8,1	8,0	-5,3	2,1	0,2
41623	Sonnberg im Mühlkreis	664	-0,8	323	-6,8	-11,5	8,0	-0,4	8,2	0,3
40413	Helpfau-Uttendorf	2403	3,3	840	-11,4	-5,6	7,8	-1,2	6,3	-0,5
41312	Hofkirchen im Mühlkreis	1205	-1,8	546	-3,4	-9,9	7,8	-4,2	5,7	-0,8
40918	Spital am Pyhrn	1759	0,3	807	-11,0	-4,0	7,8	-1,1	5,3	-0,3
41740	Steinbach am Attersee	687	-17,2	421	-7,3	0,8	7,6	-4,0	3,5	-4,1
40814	Meggenhofen	1040	6,0	527	-4,0	-11,1	7,6	-0,1	4,2	0,2
41337	St.Veit im Mühlkreis	961	4,1	474	-7,2	-3,0	7,4	-3,6	2,3	0,2
40712	Obertraun	586	-3,7	303	-3,4	-3,2	7,3	-5,4	4,2	-0,2
40910	Nußbach	1831	4,0	893	-8,1	-8,5	7,3	-2,1	6,2	0,5
41713	Lenzing	4042	6,5	1948	-21,9	0,2	7,2	-3,0	12,6	0,1
40437	St.Pantaleon	2343	0,0	931	-17,4	-3,6	7,2	-1,0	8,8	1,1
40619	Schönau im Mühlkreis	1511	3,6	820	-13,6	-2,3	7,2	-4,3	9,5	-0,1
40444	Traubach	592	4,2	308	-3,4	-19,1	7,1	-1,8	10,3	-0,1
41112	Mitterkirchen im Machland	1373	4,4	734	-13,1	0,0	7,0	-3,2	6,6	-0,2
41107	Klam	695	0,3	321	-7,6	-9,6	6,9	-4,8	10,1	0,2
41109	Langenstein	2017	4,7	1049	-15,8	-4,1	6,9	-1,1	11,0	0,4
40719	Scharnstein	3663	-0,8	1623	-13,8	-2,7	6,9	-1,1	5,4	0,0

EU-Wahl 2009 im Vergleich mit der EU-Wahl 2004

Gemeinden gereiht nach dem höchsten Stimmenanteilsverlust MARTIN

	Gemeinde	Wahlberechtigte	Wahlbeteiligung	gültige Stimmen	SPÖ	ÖVP	MARTIN	GRÜNE	FPÖ	KPÖ
41729	Redleiten	376	12,8	189	-7,6	0,2	-7,9	-2,2	11,3	-0,8
41733	Rutzenham	205	4,3	124	2,6	3,1	-6,7	-7,3	5,5	-1,1
40445	Überackern	451	6,0	215	-7,3	1,4	-4,7	-0,8	9,5	0,0
41417	St.Aegidi	1323	16,1	810	-6,8	-6,9	-3,7	-1,1	13,3	-0,1
41404	Diersbach	1273	10,5	658	-5,6	1,4	-3,7	-4,1	7,9	-1,5
41230	Senftenbach	592	9,1	312	-6,1	-0,1	-3,0	-4,8	9,8	0,0
41728	Pühret	482	10,8	268	-3,7	-8,6	-2,7	-1,1	14,1	0,3
40626	Windhaag bei Freistadt	1289	-0,1	682	-6,6	1,8	-2,6	-2,6	6,2	0,4
40810	Heiligenberg	539	-1,5	283	0,2	-3,1	-2,6	-0,9	2,5	0,4
41716	Neukirchen an der Vöckla	1982	11,1	996	-11,4	-1,7	-2,2	-2,9	13,8	0,2
40411	Haigermoos	494	-8,2	210	-2,6	0,2	-2,1	-7,8	6,1	0,0
41213	Lohnsburg am Kobernauf	1836	7,3	784	-6,9	-4,0	-1,9	-2,8	10,9	0,1
41201	Andrichsfurt	565	10,3	259	-2,2	-5,4	-1,8	-4,6	9,6	0,3
40825	St.Georgen bei Grieskirchen	885	7,5	464	-7,8	3,1	-1,7	-0,7	3,5	-0,1
40813	Kematen am Innbach	1021	4,9	506	-4,3	-3,1	-1,7	-0,1	5,3	-0,2
41707	Desselbrunn	1301	12,5	764	-9,2	-3,2	-1,6	-4,7	14,6	0,7
41731	Regau	4717	9,8	2147	-9,3	-2,1	-1,5	-2,8	11,0	0,2
40826	St.Thomas	359	-1,8	167	-14,7	-1,9	-1,5	1,5	11,2	0,6
40412	Handenberg	1056	6,9	457	-2,1	-7,6	-1,5	-0,1	7,3	-0,8
41342	Ulrichsberg	2464	1,0	1083	-9,3	0,1	-1,4	-2,8	8,9	0,2
41518	Waldneukirchen	1763	6,9	943	-10,3	-2,5	-1,3	1,1	5,4	0,0
41302	Ahorn	397	-2,6	237	-6,4	4,0	-1,3	-0,9	5,4	-1,3
41202	Antiesenhofen	829	1,5	337	-2,4	-4,6	-1,2	-1,1	-5,0	0,3
40815	Michaelnbad	1019	8,3	475	-6,1	-0,9	-1,1	-2,2	5,0	-0,8
40916	St.Pankraz	270	3,0	166	-9,9	0,7	-1,0	-1,9	9,7	-0,6
41737	Schörfling am Attersee	2642	4,0	1172	-5,5	-2,3	-1,0	-4,1	7,3	-0,3
41744	Ungenach	1110	9,9	618	-4,0	-8,7	-0,9	0,3	8,6	-0,2
41411	Kopfung im Innkreis	1637	13,1	790	-8,1	-6,4	-0,8	-0,7	11,2	-0,6
41223	Pramet	805	4,9	397	-13,2	-2,2	-0,7	-1,6	11,7	1,3
41224	Reichersberg	1090	1,6	470	-6,4	0,2	-0,4	-3,4	5,5	0,0

EU-Wahl 2009 im Vergleich mit der EU-Wahl 2004

Gemeinden gereiht nach dem höchsten Stimmenanteilsgewinn GRÜNE

	Gemeinde	Wahlberechtigte	Wahlbeteiligung	gültige Stimmen	SPÖ	ÖVP	MARTIN	GRÜNE	FPÖ	KPÖ
40911	Oberschlierbach	370	13,0	213	-7,7	-10,0	6,7	4,7	4,0	-1,2
41307	Auberg	435	-0,9	229	-5,1	-1,7	2,9	4,0	-3,1	0,0
40613	Pierbach	806	-0,3	338	-10,5	-8,3	2,0	3,1	10,8	-1,0
41340	Schönegg	435	-6,9	222	-13,4	-0,5	0,2	2,9	7,8	0,0
40433	Polling im Innkreis	739	13,0	356	-9,9	-3,2	1,2	2,4	6,2	0,6
41319	Lichtenau im Mühlkreis	447	1,0	233	-7,7	-13,5	5,7	2,4	8,7	0,0
41752	Zell am Pettenfirst	923	8,6	468	-12,4	-3,0	2,6	2,4	5,3	0,4
41210	Kirchdorf am Inn	474	7,7	271	-2,9	-8,3	0,2	2,0	5,4	0,0
41604	Eidenberg	1575	1,3	827	-7,0	-8,0	3,1	1,8	4,6	-0,1
41313	Julbach	1332	-2,4	616	-13,0	-3,9	5,2	1,6	6,3	-0,2
40826	St.Thomas	359	-1,8	167	-14,7	-1,9	-1,5	1,5	11,2	0,6
41714	Manning	654	2,2	372	-8,3	-9,6	3,1	1,3	4,1	1,1
41619	Reichenau im Mühlkreis	972	5,3	540	-10,0	-5,5	4,9	1,3	5,7	0,1
41331	St.Johann am Wimberg	804	6,2	421	-10,4	-11,3	3,8	1,2	11,4	-0,3
41408	Enzenkirchen	1441	6,6	669	-10,2	-6,4	1,2	1,1	9,2	-0,1
41518	Waldneukirchen	1763	6,9	943	-10,3	-2,5	-1,3	1,1	5,4	0,0
40424	Moosbach	748	4,4	342	-6,0	-16,9	5,3	1,0	9,8	0,0
41616	Ottenschlag im Mühlkreis	406	5,9	222	-18,2	-5,0	5,6	1,0	9,4	0,0
41322	Niederkappel	839	-0,3	443	-8,4	-9,2	3,7	1,0	9,4	0,0
40716	St.Konrad	857	3,3	400	-8,6	-3,1	2,4	0,9	3,2	-0,3
41610	Haibach im Mühlkreis	665	1,4	360	-4,2	-3,3	0,7	0,9	4,0	-0,4
40820	Pötting	451	2,6	272	-8,5	-3,9	4,9	0,8	5,4	-0,1
41317	Kollerschlag	1210	4,7	610	-11,4	-5,6	2,0	0,7	9,1	0,0
40904	Inzersdorf im Kremstal	1478	2,9	731	-8,2	-10,9	5,3	0,7	7,4	0,4
41327	Pfarrkirchen im Mühlkreis	1193	1,8	615	-8,8	-6,2	1,6	0,6	9,2	0,0
40623	Waldburg	1079	6,3	578	-10,3	-4,4	2,4	0,6	6,9	-0,3
40440	St.Veit im Innkreis	333	6,9	196	-9,1	-13,6	-0,2	0,5	12,8	0,0
41333	St.Oswald bei Haslach	440	4,5	260	-6,3	-6,9	4,6	0,5	1,2	1,2
40819	Peuerbach	1736	7,1	760	-7,9	-3,1	5,2	0,4	-1,5	0,0
40919	Steinbach am Zieberg	658	5,1	343	-3,7	-9,7	1,1	0,4	7,8	-0,1

EU-Wahl 2009 im Vergleich mit der EU-Wahl 2004

Gemeinden gereiht nach dem höchsten Stimmenanteilsverlust GRÜNE

	Gemeinde	Wahlberechtigte	Wahlbeteiligung	gültige Stimmen	SPÖ	ÖVP	MARTIN	GRÜNE	FPÖ	KPÖ
40438	St.Peter am Hart	1854	6,2	732	-8,1	-1,6	1,6	-7,8	9,6	-0,2
40411	Haigermooos	494	-8,2	210	-2,6	0,2	-2,1	-7,8	6,1	0,0
40921	Vorderstoder	651	3,1	290	-9,8	5,5	5,3	-7,7	2,9	-0,8
41802	Bachmanning	473	4,6	261	-6,0	1,4	3,2	-7,4	3,8	-0,4
41733	Rutzenham	205	4,3	124	2,6	3,1	-6,7	-7,3	5,5	-1,1
41711	Gampern	2042	7,9	902	-11,6	-2,9	6,5	-7,3	9,5	-0,1
41513	Rohr im Kremstal	978	-1,9	459	-8,6	-1,0	6,3	-7,2	4,9	0,0
41022	Wilhering	4462	2,4	2375	-4,7	-0,5	3,7	-6,6	5,2	-0,5
41225	Ried im Innkreis	8553	2,9	3835	-5,9	-2,3	2,9	-6,5	7,1	-0,1
41727	Puchkirchen am Trattberg	767	7,4	444	-8,2	-8,0	1,3	-6,4	16,2	0,4
40808	Grieskirchen	3651	2,0	1833	-7,7	-0,1	0,9	-6,3	7,7	-0,2
41614	Lichtenberg	2151	4,0	1190	-5,8	0,1	4,3	-6,1	4,0	0,2
40717	St.Wolfgang im Salzkammergut	2160	-2,6	837	-9,4	-1,8	5,7	-6,0	4,9	0,7
41624	Steyregg	3836	5,0	1900	-12,1	0,1	6,7	-6,0	6,5	0,0
40441	Schalchen	2860	9,4	1131	-11,2	-2,9	6,0	-5,8	7,1	0,1
41012	Leonding	18982	6,8	9328	-7,9	-1,0	3,2	-5,7	6,7	-0,2
41739	Seewalchen am Attersee	4153	4,9	1904	-10,2	-3,9	3,5	-5,7	11,6	0,2
41720	Oberndorf bei Schwanen	1112	6,4	563	-10,2	-0,8	1,9	-5,7	8,2	-0,3
41509	Losenstein	1371	0,5	676	-6,6	-4,5	8,2	-5,6	4,7	-0,3
40605	Hirschbach im Mühlkreis	918	-1,4	515	-5,7	-1,6	2,3	-5,5	7,4	-0,6
41502	Aschach an der Steyr	1793	7,7	976	-7,9	-2,7	2,6	-5,5	7,9	-0,1
41617	Ottensheim	3603	5,8	1897	-5,8	-0,2	4,0	-5,4	3,7	-0,5
41607	Gallneukirchen	4955	4,6	2529	-5,2	-0,9	2,5	-5,4	5,8	-0,3
41712	Innerschwand	828	6,3	415	-0,3	-7,1	3,5	-5,4	6,7	-0,3
41232	Tumeltsham	1185	7,8	605	-7,1	-10,3	5,3	-5,4	12,2	0,1
41013	St.Florian	4769	2,5	2608	-7,6	-2,9	3,3	-5,4	7,4	0,3
40712	Obertraun	586	-3,7	303	-3,4	-3,2	7,3	-5,4	4,2	-0,2
41718	Nußdorf am Attersee	858	-5,8	456	-4,2	-8,1	8,0	-5,3	2,1	0,2
41014	Neuhofen an der Krems	4447	5,5	2187	-6,9	-2,0	5,0	-5,3	5,0	0,2
41310	Helfenberg	810	0,8	505	-8,8	-0,8	1,7	-5,3	10,0	0,0

EU-Wahl 2009 im Vergleich mit der EU-Wahl 2004

Gemeinden gereiht nach dem höchsten Stimmenanteilsgewinn FPÖ

	Gemeinde	Wahlbe- rechtigte	Wahlbe- teiligung	gültige Stimmen	SPÖ	ÖVP	MARTIN	GRÜNE	FPÖ	KPÖ
41406	Eggerding	1013	11,7	441	-7,8	-16,8	6,2	-1,3	18,3	-1,7
41709	Frankenburg am Hausruck	3981	10,2	2046	-15,7	-5,0	2,1	-1,6	17,5	-0,1
41418	St.Florian am Inn	2425	5,3	1143	-10,4	-10,0	1,7	-1,3	17,2	-0,3
41727	Puchkirchen am Trattberg	767	7,4	444	-8,2	-8,0	1,3	-6,4	16,2	0,4
40434	Roßbach	783	6,5	342	-8,3	-13,5	4,4	-1,2	15,3	-1,1
40403	Auerbach	408	6,2	196	-6,5	-21,5	9,8	-1,6	15,2	0,0
41705	Aurach am Hongar	1250	5,4	615	-19,8	-6,4	6,5	-0,3	15,0	0,3
41707	Desselbrunn	1301	12,5	764	-9,2	-3,2	-1,6	-4,7	14,6	0,7
41003	Asten	4750	5,1	2104	-19,1	-4,1	5,8	-3,2	14,1	-0,4
41728	Pühret	482	10,8	268	-3,7	-8,6	-2,7	-1,1	14,1	0,3
41820	Stadl-Paura	3735	2,7	1550	-17,1	-3,6	0,6	-3,6	14,0	0,1
41708	Fornach	733	4,9	377	-3,6	-13,2	3,4	-3,1	13,9	-0,5
41203	Auroldmünster	2332	2,3	854	-10,4	-8,7	1,7	-1,5	13,9	-0,6
41235	Weilbach	504	2,8	282	-12,0	-5,8	1,8	-2,1	13,9	0,0
41716	Neukirchen an der Vöckla	1982	11,1	996	-11,4	-1,7	-2,2	-2,9	13,8	0,2
41704	Atzbach	929	15,0	531	-6,8	-13,2	3,6	-1,2	13,6	-0,5
41723	Pfäffing	1089	6,9	500	-16,4	-4,0	0,9	-0,6	13,5	-0,1
40511	Scharten	1672	5,4	962	-14,0	-4,1	2,2	-3,0	13,5	0,2
40913	Ried im Traunkreis	2051	2,8	971	-10,3	-8,3	2,5	-2,0	13,3	0,1
41219	Obernberg am Inn	1211	1,5	502	-10,4	-8,1	3,0	-2,6	13,3	-0,2
41417	St.Aegidi	1323	16,1	810	-6,8	-6,9	-3,7	-1,1	13,3	-0,1
41019	Pucking	2971	7,0	1460	-15,7	-4,2	3,7	-3,0	13,2	0,1
40440	St.Veit im Innkreis	333	6,9	196	-9,1	-13,6	-0,2	0,5	12,8	0,0
41726	Pöndorf	1823	5,6	746	-13,9	-7,7	5,5	0,3	12,8	-0,7
41416	Riedau	1563	8,4	707	-5,9	-9,6	3,0	-4,5	12,7	-0,3
41713	Lenzing	4042	6,5	1948	-21,9	0,2	7,2	-3,0	12,6	0,1
41701	Ampfwang im Hausruckw	2800	3,3	1390	-17,9	-2,7	4,1	-1,2	12,4	0,3
41422	Schärding	3885	1,0	1747	-8,8	-2,7	-0,4	-4,1	12,3	-0,2
41232	Tumeltsham	1185	7,8	605	-7,1	-10,3	5,3	-5,4	12,2	0,1
41822	Steinhaus	1506	8,1	873	-8,0	-2,5	-0,3	-4,8	12,1	-0,1

EU-Wahl 2009 im Vergleich mit der EU-Wahl 2004

Gemeinden gereiht nach dem höchsten Stimmenanteilsverlust FPÖ (bzw. niedrigstem Stimmenanteilsgewinn)

	Gemeinde	Wahlbe- rechtigte	Wahlbe- teiligung	gültige Stimmen	SPÖ	ÖVP	MARTIN	GRÜNE	FPÖ	KPÖ
41202	Antiesenhofen	829	1,5	337	-2,4	-4,6	-1,2	-1,1	-5,0	0,3
40834	Wendling	624	-1,7	309	-6,7	0,3	4,8	0,0	-4,0	0,0
41307	Auberg	435	-0,9	229	-5,1	-1,7	2,9	4,0	-3,1	0,0
40819	Peuerbach	1736	7,1	760	-7,9	-3,1	5,2	0,4	-1,5	0,0
41004	Eggendorf im Traunkreis	618	-0,6	321	-6,8	0,0	5,0	-0,8	0,2	-0,3
41217	Mühlheim am Inn	514	-4,4	230	-4,2	-2,8	3,8	-4,2	0,4	-0,4
40822	Pram	1436	2,9	641	-6,8	-3,0	5,3	-2,8	0,8	-0,3
40709	Hallstatt	716	-5,4	380	-3,1	-2,9	1,5	-0,4	0,8	-0,3
40833	Weibern	1261	4,6	542	-4,0	-2,6	4,0	-2,8	0,8	0,1
41508	Laussa	1054	5,2	563	-8,5	-10,9	9,0	-3,7	0,9	-0,3
41801	Aichkirchen	418	0,7	253	-1,3	-12,0	6,5	-1,4	1,1	0,0
40821	Pollham	735	10,8	369	-4,7	-12,0	9,3	-0,6	1,1	0,2
41424	Sigharting	640	13,2	408	-12,4	-1,5	0,5	-2,1	1,1	0,0
41333	St.Oswald bei Haslach	440	4,5	260	-6,3	-6,9	4,6	0,5	1,2	1,2
41715	Mondsee	2364	-1,8	979	-2,3	-1,7	1,7	-4,2	1,6	-0,4
41117	Rechberg	717	-3,5	438	-7,8	1,3	5,3	-2,0	1,6	0,0
41813	Neukirchen bei Lambach	712	7,4	419	-5,6	-5,0	5,9	-3,6	2,1	0,7
41718	Nußdorf am Attersee	858	-5,8	456	-4,2	-8,1	8,0	-5,3	2,1	0,2
41323	Niederwaldkirchen	1397	1,1	730	-2,1	-2,3	4,2	-4,9	2,2	0,4
41618	Puchenau	3776	4,4	1973	-4,4	0,2	3,4	-4,8	2,3	0,0
41337	St.Veit im Mühlkreis	961	4,1	474	-7,2	-3,0	7,4	-3,6	2,3	0,2
40435	St.Georgen am Fillmannst	321	7,3	140	-3,3	-3,7	0,7	0,3	2,4	0,0
40810	Heiligenberg	539	-1,5	283	0,2	-3,1	-2,6	-0,9	2,5	0,4
40409	Geretsberg	842	3,6	333	1,1	-6,7	3,0	-3,2	2,5	-0,1
40915	Roßleithen	1471	-1,0	737	-12,0	3,2	5,4	-2,9	2,6	0,3
40921	Vorderstoder	651	3,1	290	-9,8	5,5	5,3	-7,7	2,9	-0,8
40702	Bad Goisern am Hallstätte	6000	1,0	2333	-10,2	-2,3	5,6	-3,8	2,9	-0,1
40811	Hofkirchen an der Trattnac	1185	2,7	605	-8,8	0,4	1,5	-1,1	3,1	-0,1
41305	Arnreit	882	3,7	516	-7,2	-4,1	3,5	0,3	3,1	0,2
40901	Edlbach	537	-2,3	285	-8,4	-0,7	2,2	-2,8	3,2	0,4

EU-Wahl 2009 im Vergleich mit der EU-Wahl 2004

Gemeinden gereiht nach dem höchsten Stimmenanteilsgewinn KPÖ

	Gemeinde	Wahlbe- rechtigte	Wahlbe- teiligung	gültige Stimmen	SPÖ	ÖVP	MARTIN	GRÜNE	FPÖ	KPÖ
40416	Jeging	482	-0,8	227	-8,6	-5,9	1,3	-2,0	8,1	1,8
41320	Nebelberg	519	3,7	336	-4,6	-9,5	4,1	0,2	7,3	1,5
41223	Pramet	805	4,9	397	-13,2	-2,2	-0,7	-1,6	11,7	1,3
40406	Eggelsberg	1704	5,9	584	-5,4	-7,4	6,3	-5,3	6,2	1,2
41333	St.Oswald bei Haslach	440	4,5	260	-6,3	-6,9	4,6	0,5	1,2	1,2
41714	Manning	654	2,2	372	-8,3	-9,6	3,1	1,3	4,1	1,1
40505	Haibach ob der Donau	1082	0,1	471	-8,6	-3,3	4,7	-1,2	4,2	1,1
40437	St.Pantaleon	2343	0,0	931	-17,4	-3,6	7,2	-1,0	8,8	1,1
41330	Rohrbach in Oberösterreich	1959	-1,7	950	-5,7	-4,4	2,5	-4,0	6,5	1,1
41732	Rüstorf	1580	8,0	727	-9,1	-5,3	5,6	-4,1	8,7	1,0
40616	Sandl	1159	2,0	614	-12,6	1,0	6,4	-2,3	3,7	0,8
40427	Neukirchen an der Enknach	1699	9,4	763	-10,8	-5,9	3,4	-2,0	10,8	0,7
40809	Haag am Hausruck	1650	4,6	800	-8,9	-2,7	0,6	-2,9	8,1	0,7
41707	Desselbrunn	1301	12,5	764	-9,2	-3,2	-1,6	-4,7	14,6	0,7
40717	St.Wolfgang im Salzkammergut	2160	-2,6	837	-9,4	-1,8	5,7	-6,0	4,9	0,7
41813	Neukirchen bei Lambach	712	7,4	419	-5,6	-5,0	5,9	-3,6	2,1	0,7
41809	Holzhausen	583	-1,0	290	-12,8	0,0	4,4	-2,3	7,1	0,7
41511	Pfarrkirchen bei Bad Hall	1711	-0,3	732	-6,6	-4,8	4,4	-4,0	4,6	0,7
41750	Wolfsegg am Hausruck	1598	5,1	795	-14,9	-5,7	6,5	-0,9	9,1	0,7
41339	Schlägl	1111	-2,0	469	-11,4	-0,9	2,8	-2,2	7,2	0,6
40826	St.Thomas	359	-1,8	167	-14,7	-1,9	-1,5	1,5	11,2	0,6
40827	Schlüsselberg	2360	7,0	1167	-16,9	-1,4	5,2	-0,8	8,6	0,6
41736	Schlatt	1037	5,1	504	-9,6	-8,0	8,2	-1,8	6,4	0,6
41326	Peilstein im Mühlviertel	1311	0,4	691	-8,3	-7,4	6,6	-1,3	6,6	0,6
41522	Weyer	3630	0,1	1734	-16,3	-2,1	8,5	-1,6	6,1	0,6
41410	Freinberg	1190	3,3	522	-12,7	-0,5	1,2	0,0	7,6	0,6
41741	Straß im Attergau	1107	5,7	496	-4,1	-5,9	2,3	-0,9	4,8	0,6
40433	Polling im Innkreis	739	13,0	356	-9,9	-3,2	1,2	2,4	6,2	0,6
41214	Mehrnbach	1880	8,0	845	-7,1	-4,9	2,2	-2,5	7,4	0,6
41334	St.Peter am Wimberg	1406	0,5	730	-6,0	-3,8	2,6	-2,3	4,7	0,6

EU-Wahl 2009 im Vergleich mit der EU-Wahl 2004

Gemeinden gereiht nach dem höchsten Stimmenanteilsverlust KPÖ

	Gemeinde	Wahlbe- rechtigte	Wahlbe- teiligung	gültige Stimmen	SPÖ	ÖVP	MARTIN	GRÜNE	FPÖ	KPÖ
41740	Steinbach am Attersee	687	-17,2	421	-7,3	0,8	7,6	-4,0	3,5	-4,1
41222	Peterskirchen	569	4,8	300	-2,1	-8,9	4,4	-2,2	6,2	-1,8
41406	Eggerding	1013	11,7	441	-7,8	-16,8	6,2	-1,3	18,3	-1,7
41404	Diersbach	1273	10,5	658	-5,6	1,4	-3,7	-4,1	7,9	-1,5
41302	Ahorn	397	-2,6	237	-6,4	4,0	-1,3	-0,9	5,4	-1,3
40911	Oberschlierbach	370	13,0	213	-7,7	-10,0	6,7	4,7	4,0	-1,2
40423	Mining	942	4,9	434	-8,4	-4,2	6,3	-2,2	4,1	-1,2
40610	Leopoldschlag	855	1,3	498	-5,3	-0,9	1,2	-2,9	6,0	-1,1
41733	Rutzenham	205	4,3	124	2,6	3,1	-6,7	-7,3	5,5	-1,1
40434	Roßbach	783	6,5	342	-8,3	-13,5	4,4	-1,2	15,3	-1,1
40430	Perwang am Grabensee	635	2,5	262	-10,1	-13,7	8,0	-0,6	11,7	-1,1
40613	Pierbach	806	-0,3	338	-10,5	-8,3	2,0	3,1	10,8	-1,0
41703	Attnang-Puchheim	6355	7,5	2860	-10,5	-3,2	2,6	-4,1	12,0	-0,9
40815	Michaelnbach	1019	8,3	475	-6,1	-0,9	-1,1	-2,2	5,0	-0,8
40412	Handenberg	1056	6,9	457	-2,1	-7,6	-1,5	-0,1	7,3	-0,8
40439	St.Radegund	471	-2,3	237	-8,7	-1,9	4,8	-0,1	4,6	-0,8
41729	Redleiten	376	12,8	189	-7,6	0,2	-7,9	-2,2	11,3	-0,8
40921	Vorderstoder	651	3,1	290	-9,8	5,5	5,3	-7,7	2,9	-0,8
40816	Natternbach	1913	3,1	909	-8,2	0,0	2,6	-2,9	5,8	-0,8
40408	Franking	701	-1,4	293	-6,4	-11,9	6,0	-3,0	11,2	-0,8
41312	Hofkirchen im Mühlkreis	1205	-1,8	546	-3,4	-9,9	7,8	-4,2	5,7	-0,8
41501	Adlwang	1285	7,5	670	-5,6	-9,2	3,8	-2,9	8,0	-0,8
40714	Pinsdorf	2829	3,6	1408	-11,5	-3,8	2,5	-3,4	10,9	-0,7
41409	Esternberg	2281	14,8	1112	-10,3	-4,8	1,4	-1,1	10,5	-0,7
41321	Neufelden	996	1,9	516	-6,8	-3,8	0,7	-1,9	7,8	-0,7
41430	Zell an der Pram	1581	6,8	713	-5,6	-6,2	4,0	-4,3	9,0	-0,7
41706	Berg im Attergau	784	7,6	402	-6,5	-5,2	0,6	0,1	7,0	-0,7
41507	Großraming	2250	-0,9	1211	-10,5	0,6	4,0	-3,2	5,0	-0,7
41726	Pöndorf	1823	5,6	746	-13,9	-7,7	5,5	0,3	12,8	-0,7
40414	Hochburg-Ach	2312	-1,6	915	-4,8	-7,3	4,1	-2,9	5,8	-0,7

Die "relativ Besten" bei der EU-Wahl 2009

Rang Nr.	Kandidat	Partei	Vorzugsstimmen	
			Anzahl	Anteil an jew. Parteisumme
1	Dr. Martin Hans Peter	MARTIN	2.848	87,2
2	Dr. Weidenholzer Josef	SPÖ	5.969	65,9
3	Mölzer Andreas	FPÖ	2.125	47,5
4	Mag. Lunacek Ulrike	Grüne	1.740	40,9
5	Dr. Rübiger Paul	ÖVP	11.231	32,1

Die "absolut Besten" bei der EU-Wahl 2009

Rang Nr.	Kandidat	Partei	Vorzugsstimmen	
			Anzahl	Anteil an jew. Parteisumme
1	Dr. Rübiger Paul	ÖVP	11.231	32,1
2	Köstinger Elisabeth	ÖVP	8.368	23,9
3	Mag. Karas Othmar	ÖVP	8.068	23,0
4	Dr. Weidenholzer Josef	SPÖ	5.969	65,9
5	Dr. Strasser Ernst	ÖVP	5.199	14,8

Vorzugsstimmenergebnis der Kandidaten aus OÖ

Kandidat	Partei	Vorzugsstimmen	
		Anzahl	Anteil an jew. Parteisumme
Dr. Weidenholzer Josef	SPÖ	5.969	65,9
Mag. Kepplinger Jutta	SPÖ	65	0,7
Tauß Tina Maria	SPÖ	51	0,6
Mag. Zemlicka Hermann	SPÖ	22	0,2
Dr. Rübiger Paul	ÖVP	11.231	32,1
Haberlander Christine	ÖVP	478	1,4
Dr. Csar Peter	ÖVP	52	0,1
Schiefermair Notburga	ÖVP	38	0,1
Dr. Winzig Angelika	ÖVP	36	0,1
Kiesel Theresia	ÖVP	27	0,1
Voglsam Ursula	ÖVP	20	0,1
Mag. Ehrenhauser Martin	MARTIN	310	9,5
Schwarz Ulrike	GRÜNE	230	5,4
Mag. Buchmayr Maria	GRÜNE	145	3,4
Dipl.-Ing. Wagner Christian	GRÜNE	25	0,6
Mag. Obermayr Franz	FPÖ	611	13,7
Pröllner Günter	FPÖ	62	1,4
Hölzl Josef	FPÖ	8	0,2

*) nur Ergebnisse der Parteien, die im EU-Parlament vertreten sind

EU - Wahl 7. Juni 2009

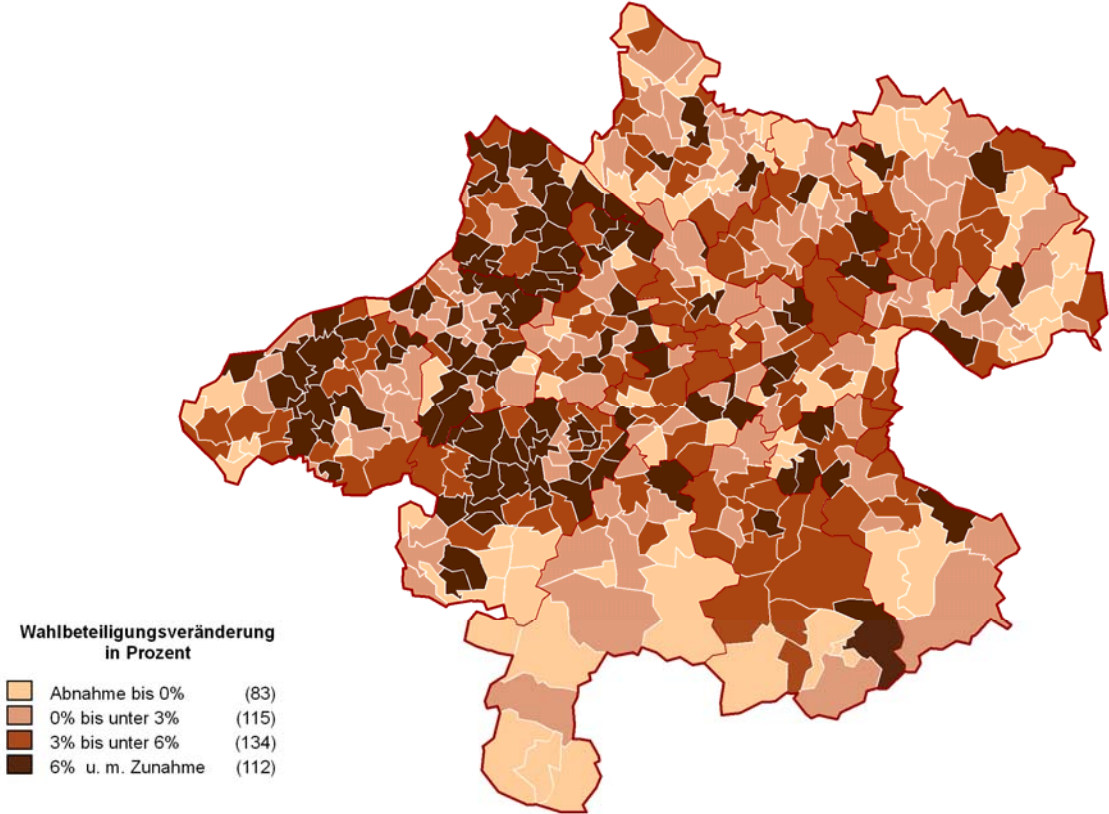
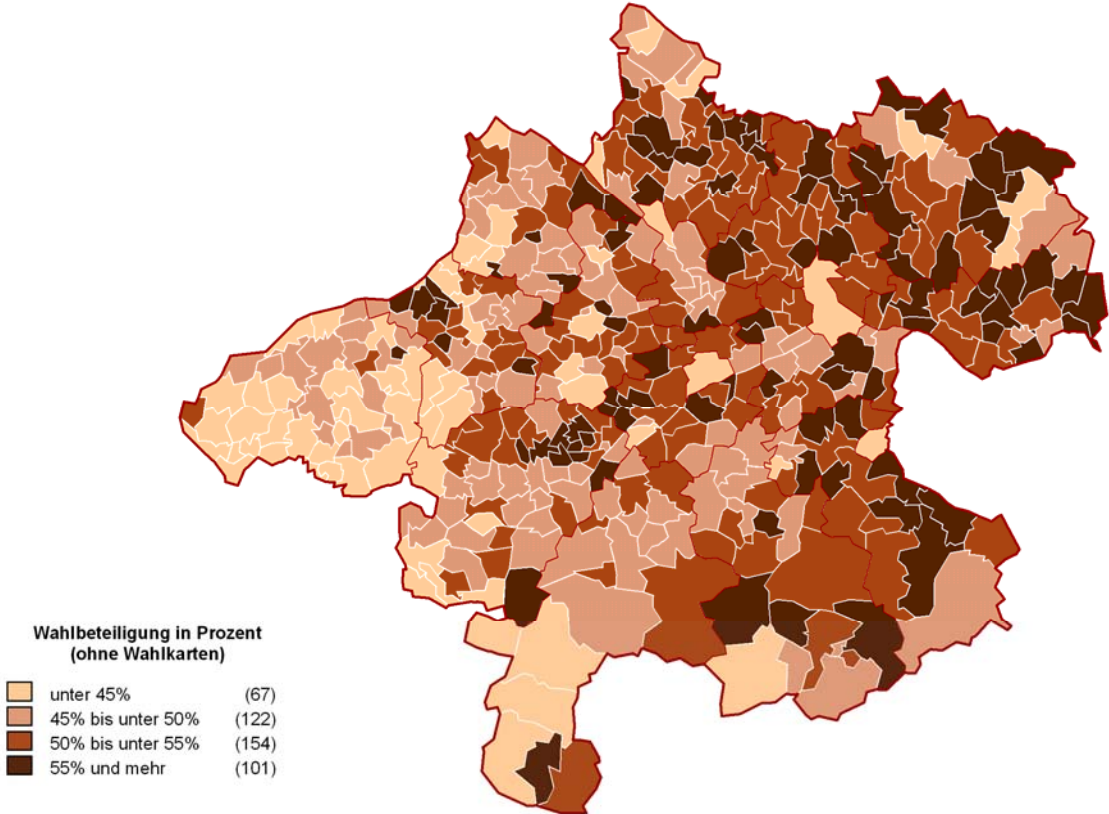

EU - Wahl 7. Juni 2009

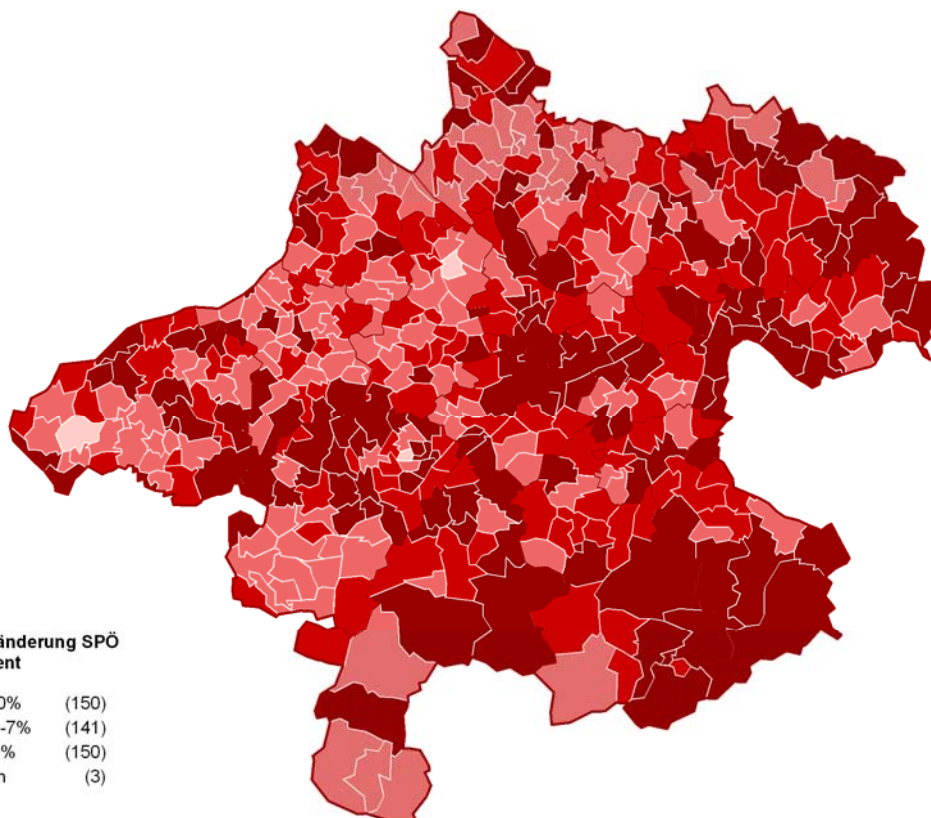
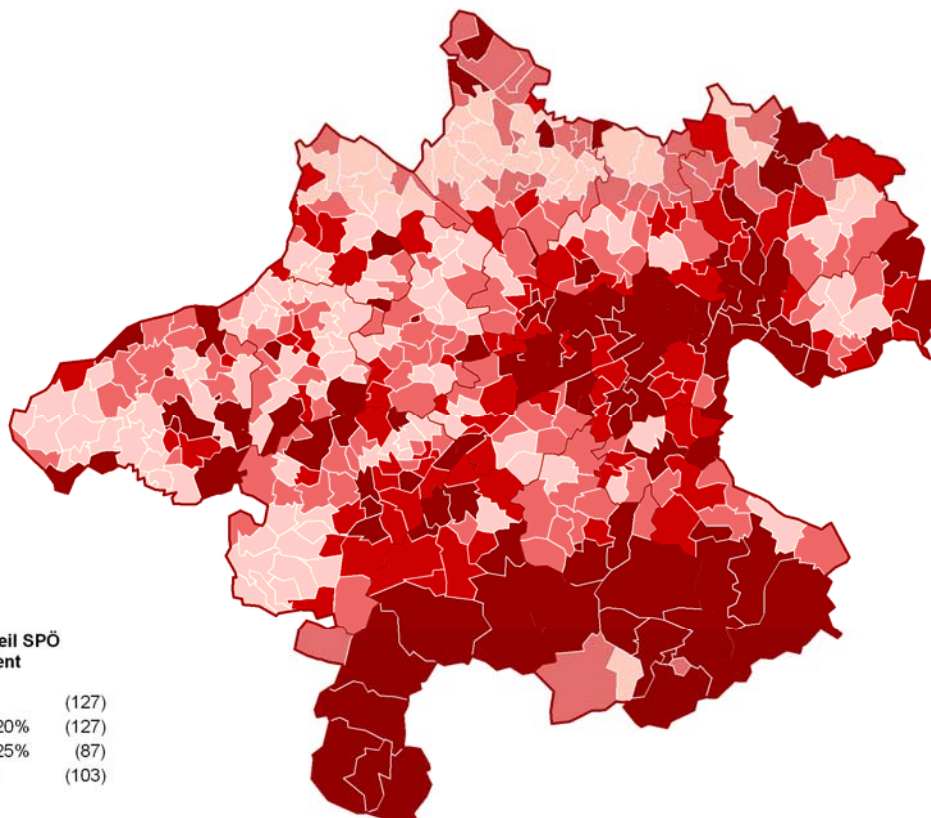

EU - Wahl 7. Juni 2009

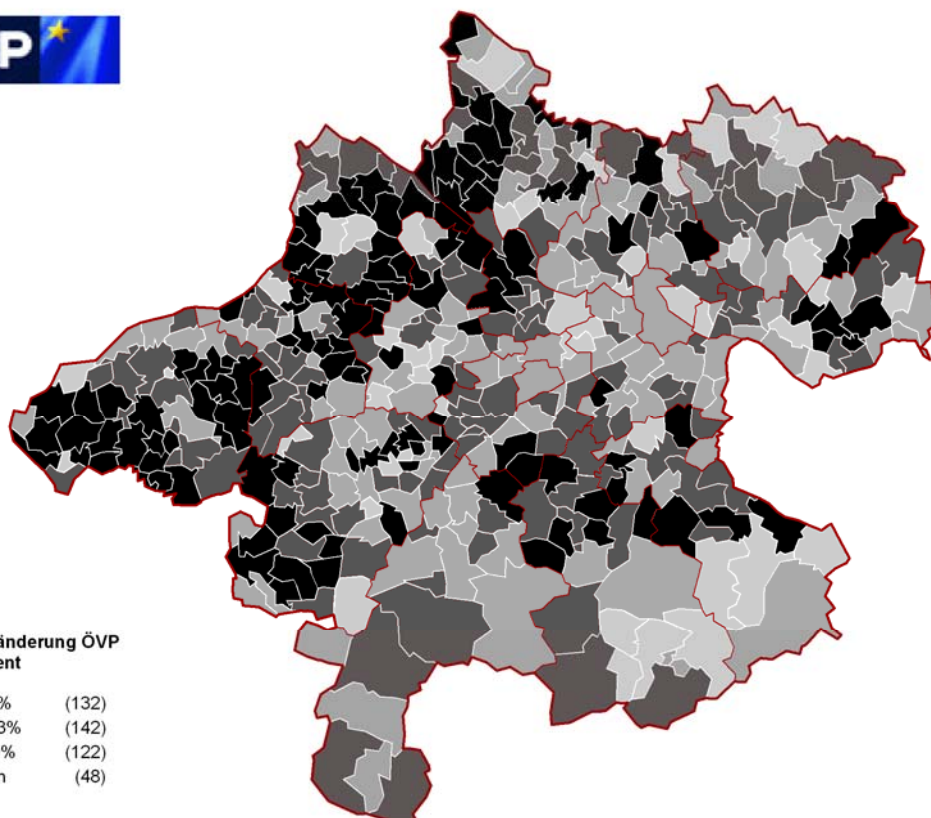
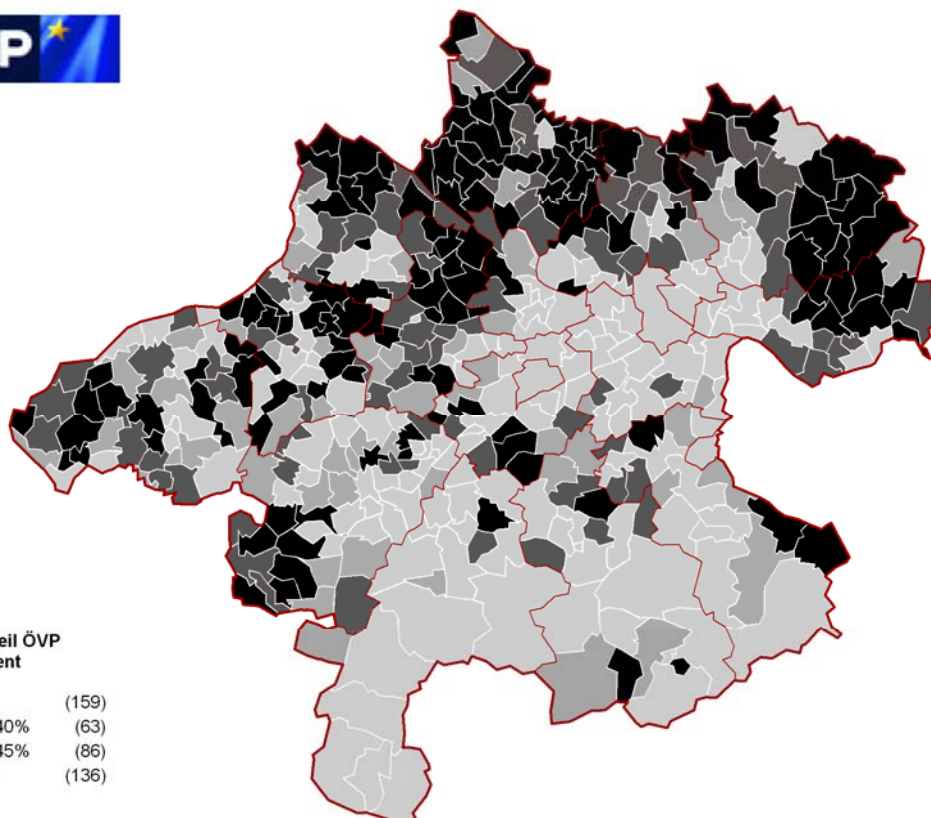

Liste Martin

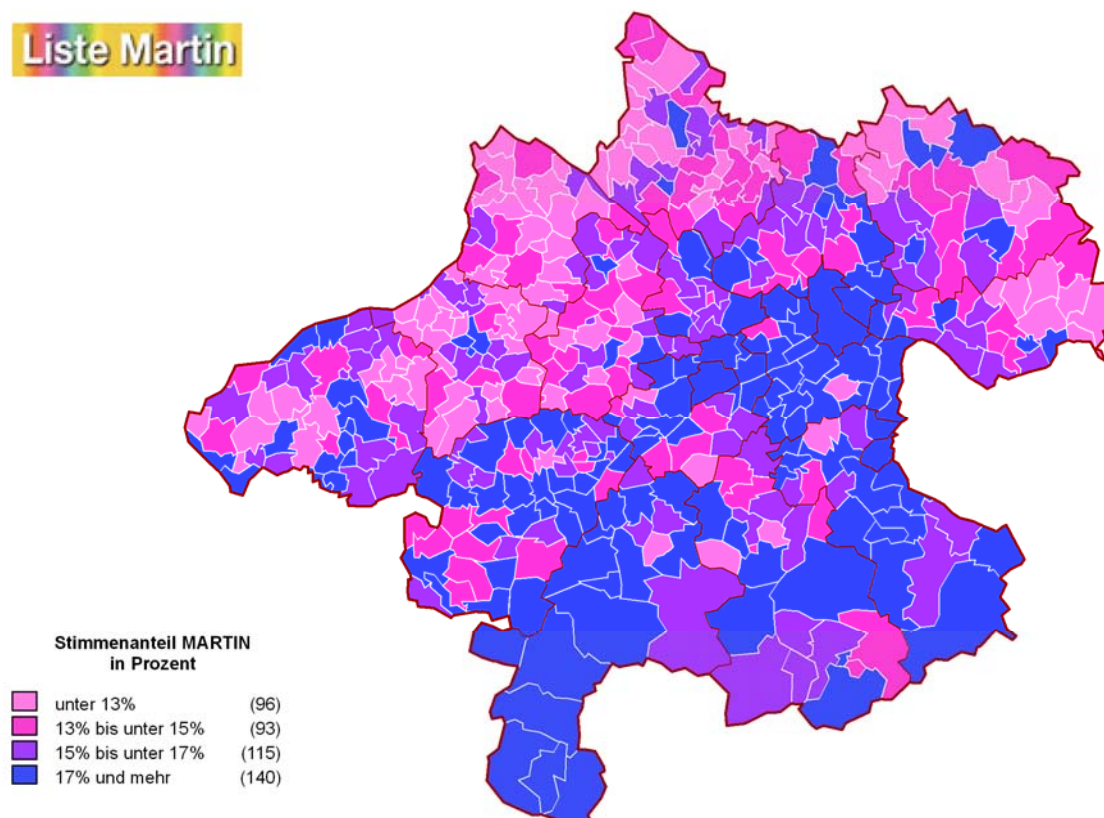

Liste Martin

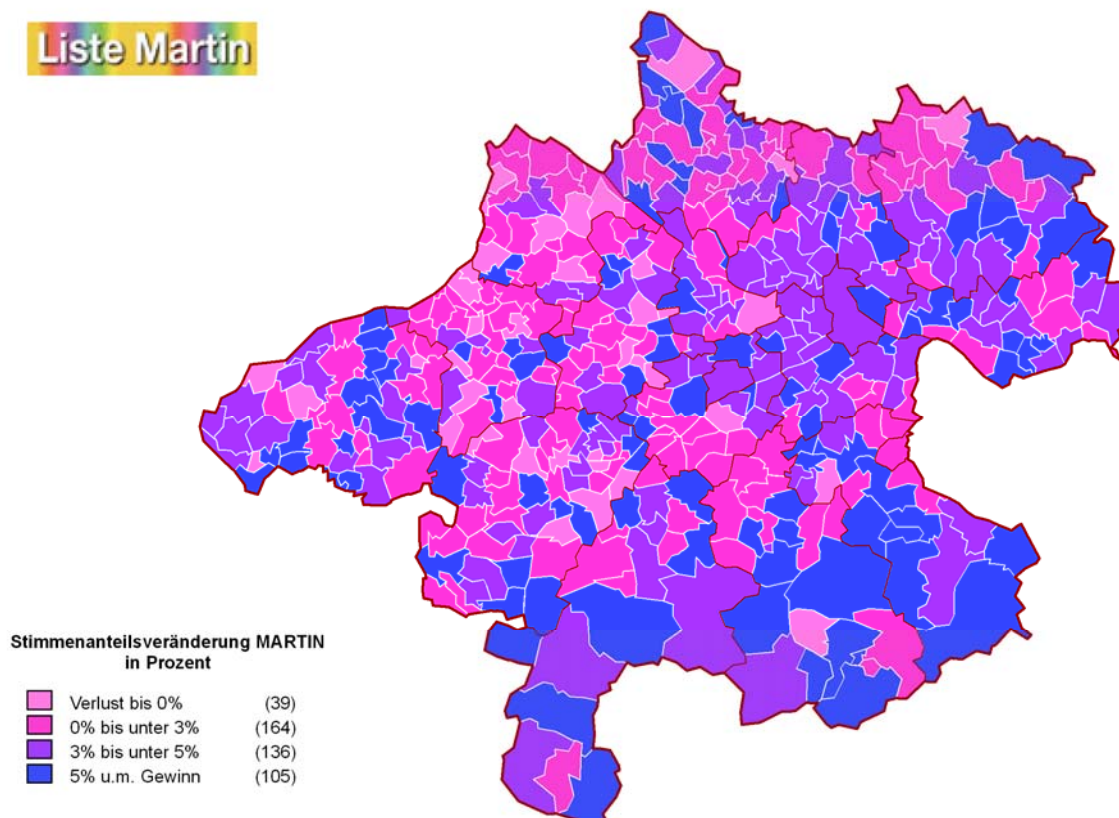

EU - Wahl 7. Juni 2009

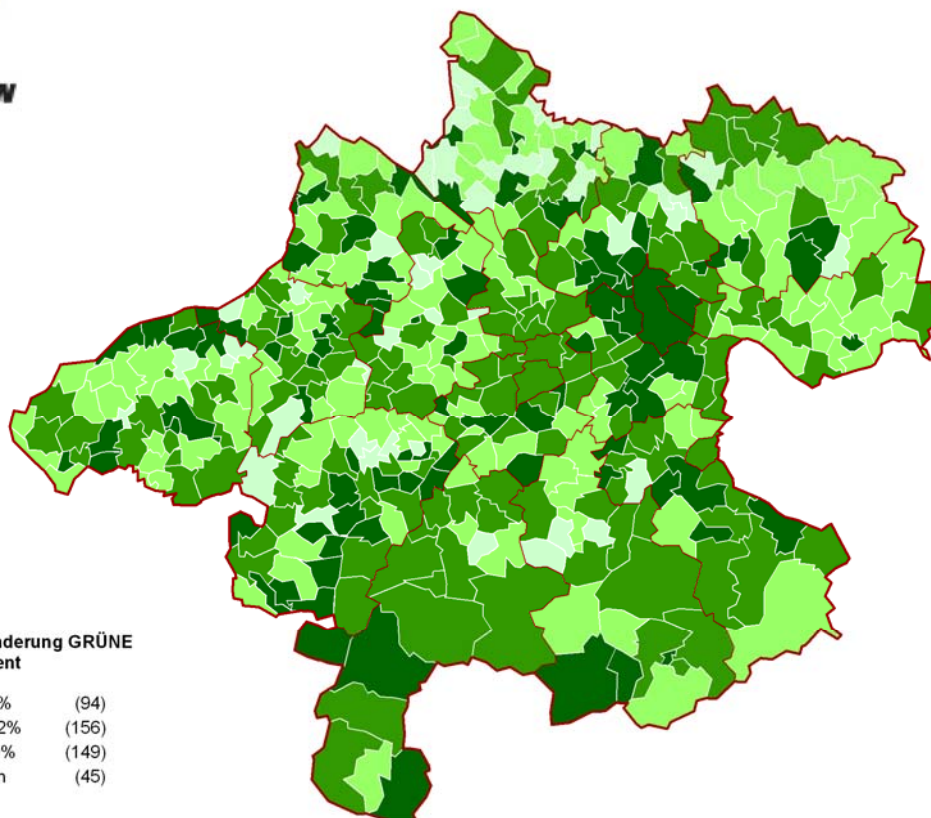
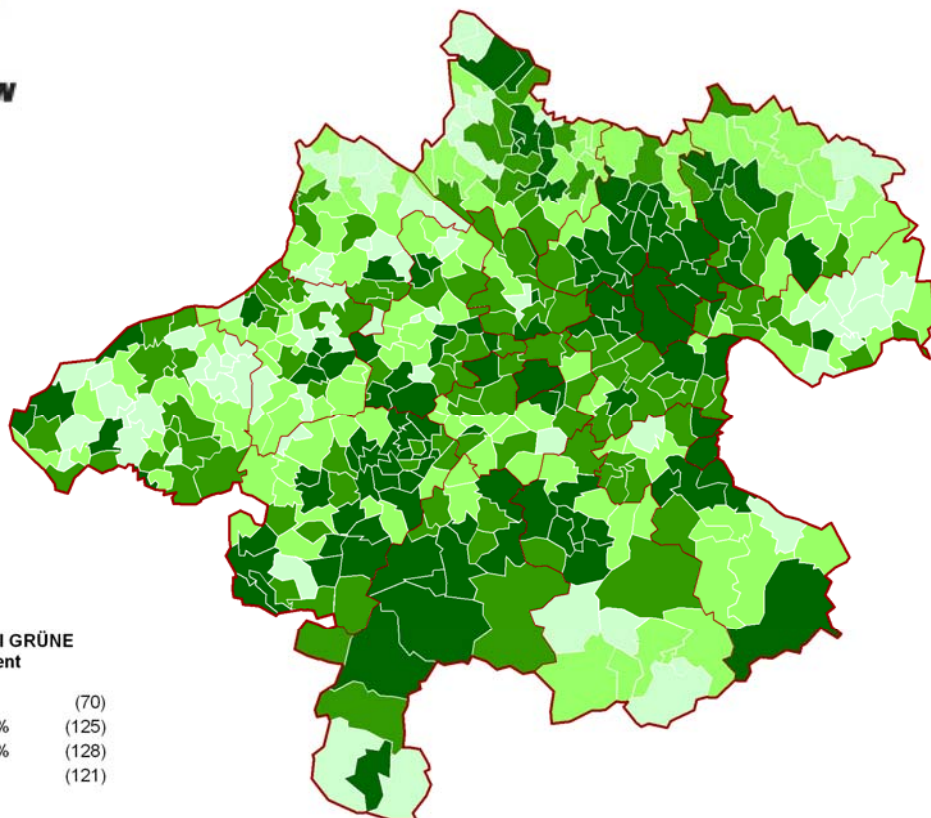

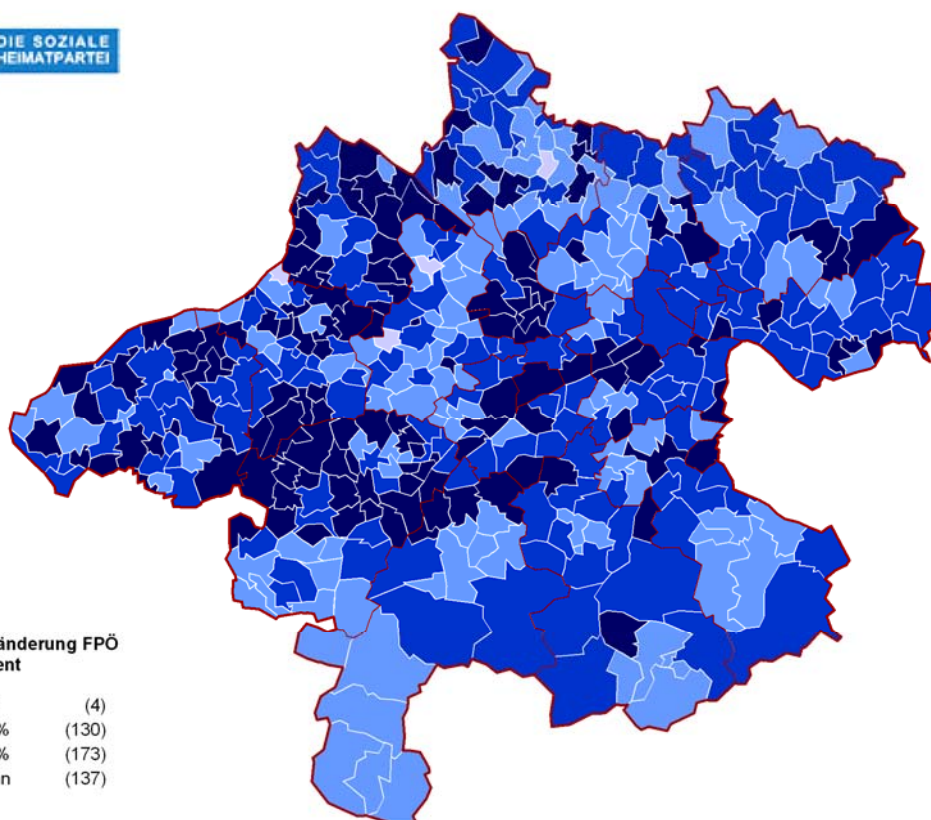
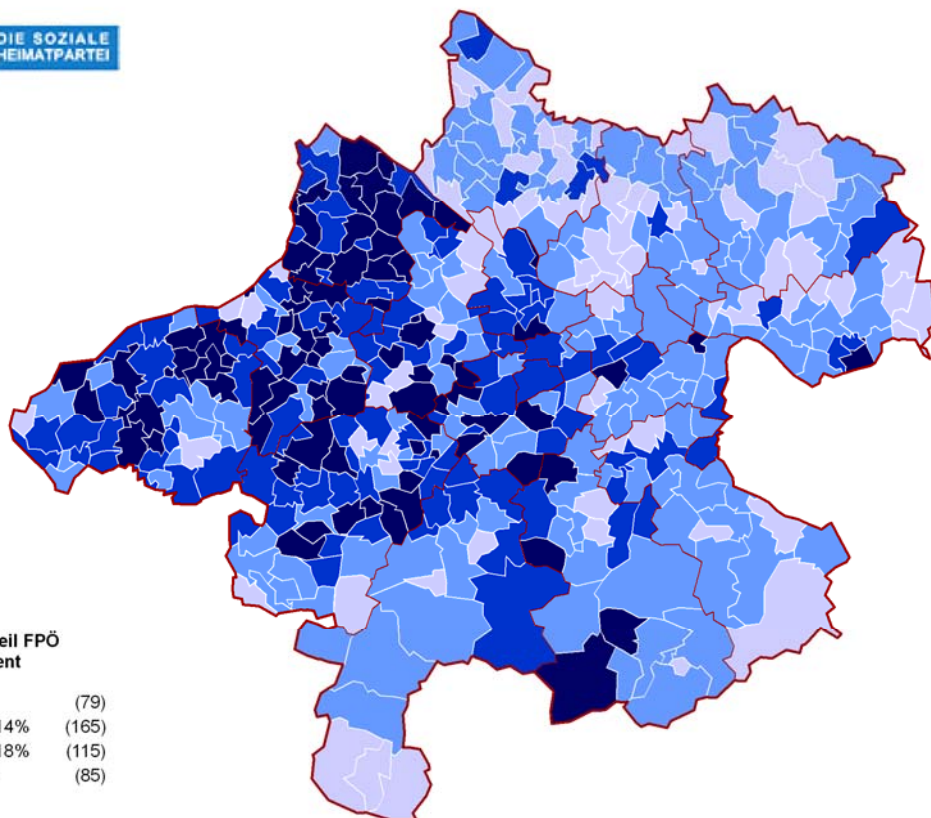

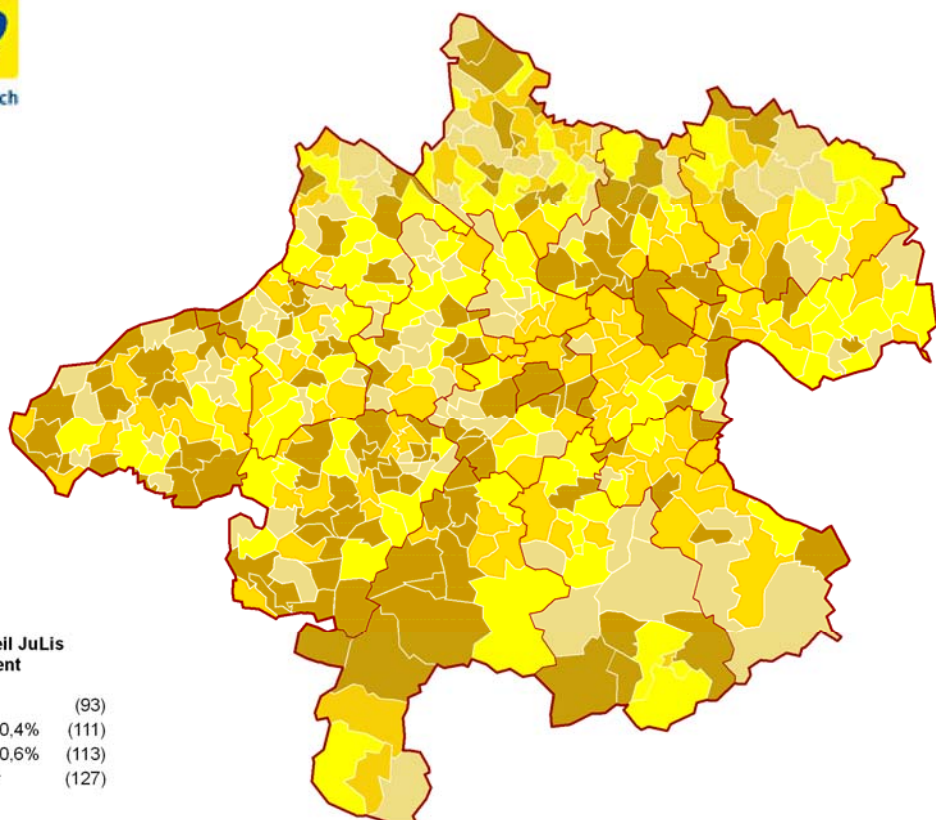
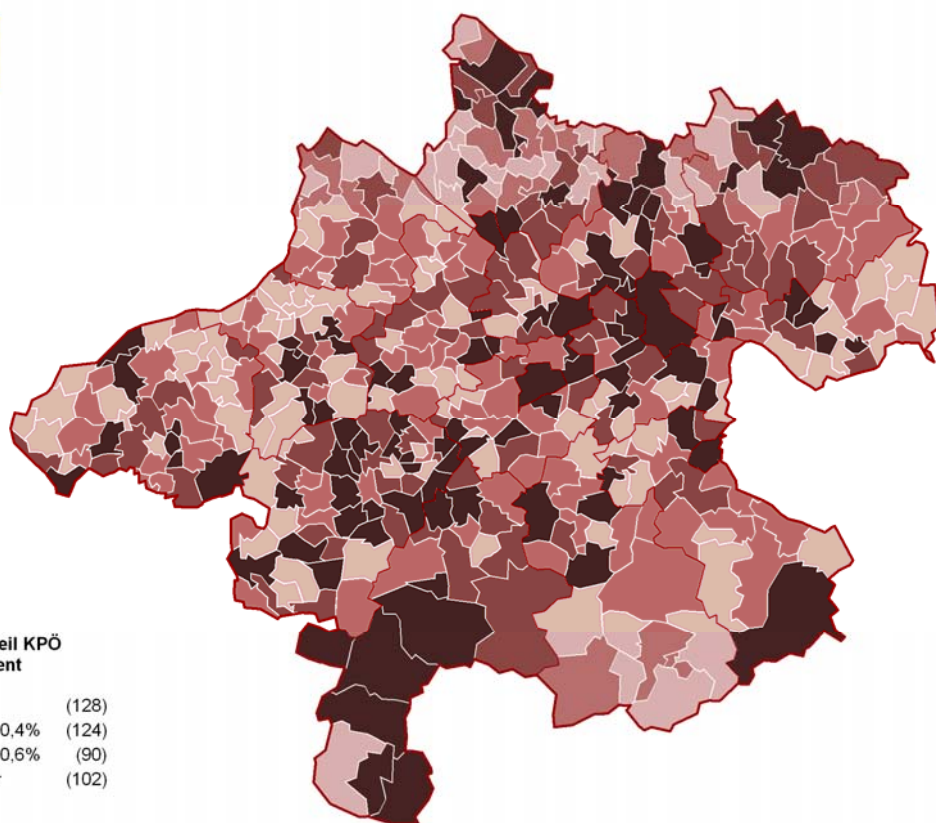

EU - Wahl 7. Juni 2009

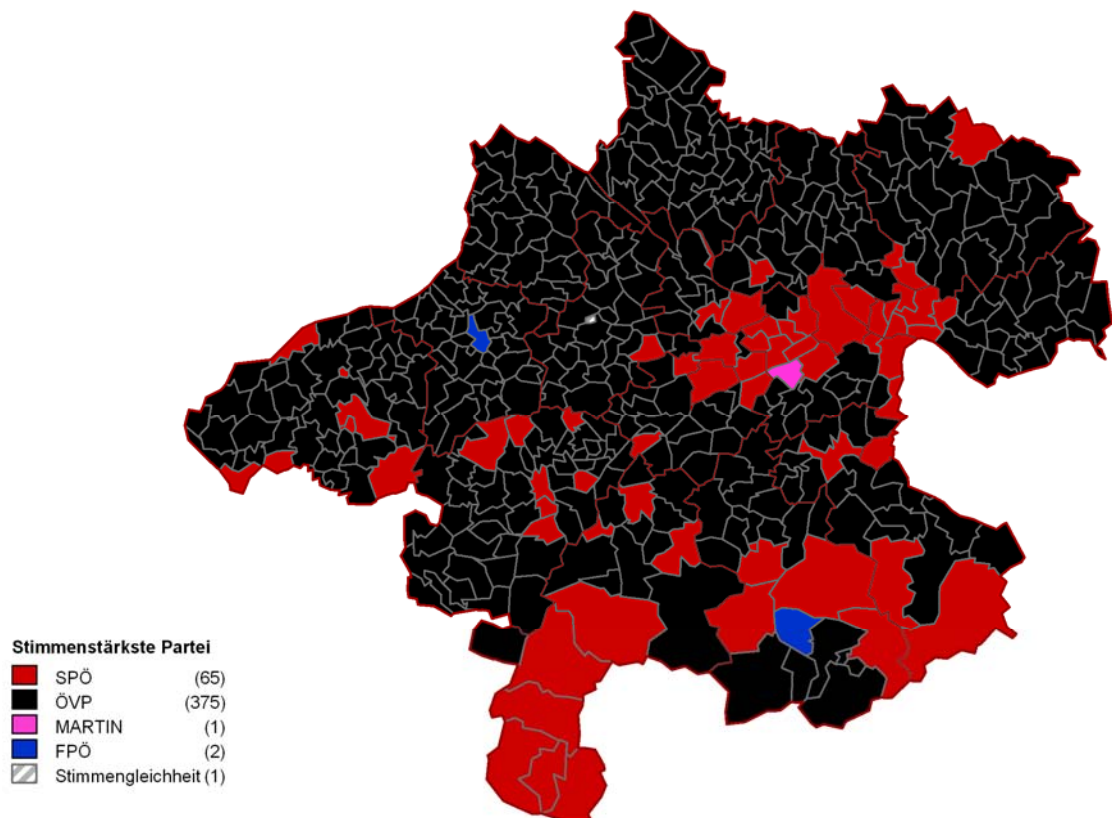
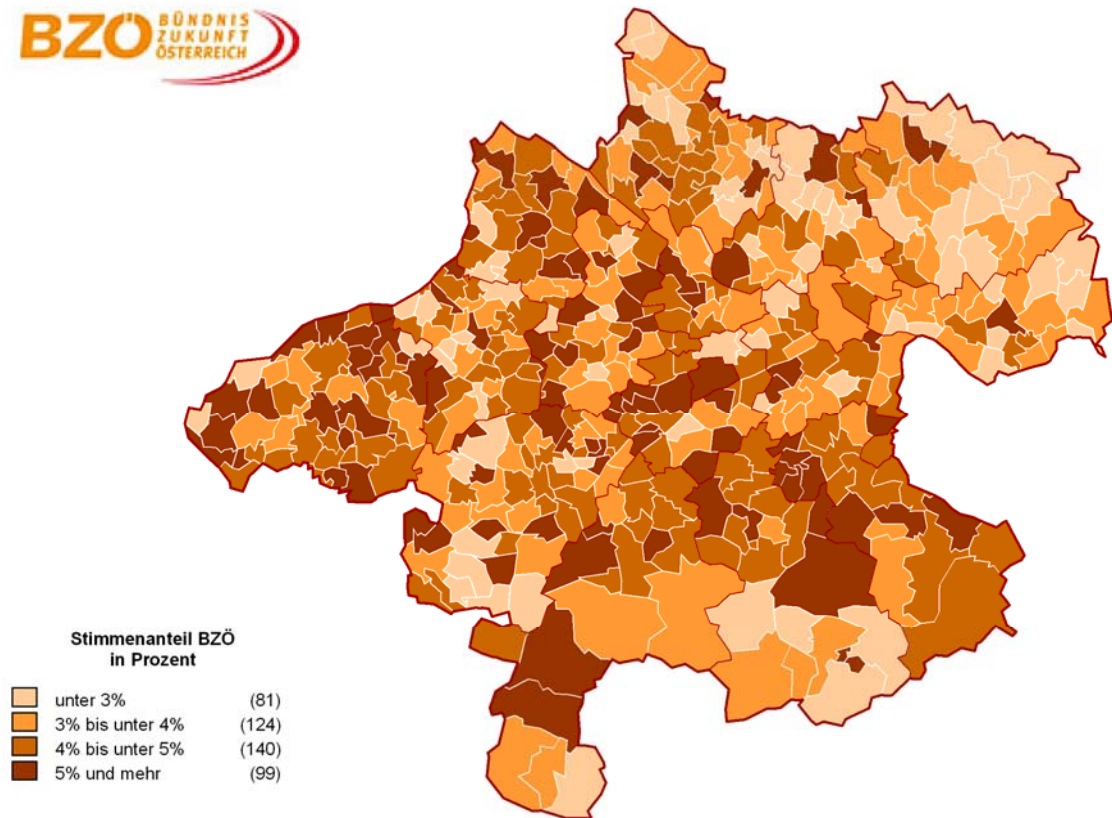

Die Parteisummen der EU-Wahl 2009 setzen sich aus den Wählerstimmen der EU-Wahl 2004 folgendermaßen zusammen

